大淸郵政局特准掛號認爲新聞紙類（明治四十一年四月二十一日第三種郵便認可）

大淸宣統二年庚戌五月廿四日共二張

本館定報價目
●每份售大洋二分●
中國境內 全年逐日寄大洋九元六角 半年四元八角 日本全年九元六角 半年四元八角 外國 全年十四元四角 半年七元二角
報資先惠 郵票不收

申報

告白刊例
論前二行起碼每行以第一版爲準第一日每行八角第二日起每行六角半多則接行照算後幅長行二百字起碼短行五十字起碼多則均以十字遞加第一日每字五釐第二日至第七日每字三釐第八日以後每字二釐半

西歷一千九百十年六月三十號禮拜四

本館開設上海望平街第一百六十三號　第一萬三千四百二十一號　電話第九十五號

出售潔白紙張

本館現由外洋購到白紙數萬令自用之外尚有餘多如各書局各行號有需購用此項紙張者請至本館帳房看樣議價可也 申報館啓

上海德律風有限公司廣告

西歷一千九百零九年三月三十一號至本年三月三十一號之股息業經核算淸楚現擬按股給發務請各股東從速攜股票前來本公司領取幸勿遺忘以免悞付是爲至禱 書記兼總經理吐白格謹啓

華興水火保險有限公司廣告

本公司自去年五月初一日起至本年四月底止第五屆所有各股東應得周年官利八厘定於六月初一日給發在股諸君請持息摺前來收取并閱帳略特此週知 宣統二年五月二十日 784

粵路股東共濟會廣告

本會專注意監察公司不能擔認代股東繳股早經登報聲明今春三四月間兆晉等因事離滬前日返申見會悉諸股東賜書咸以繳股相屬昨龍蒸謹過申言徹查事到京即可發表諸君務望從速將首期股票及第二期股銀或交郵局挂號逕寄或託票莊直匯至廣東濠畔街義善源號托楊瑞生君代繳猶可得及免爲公司拍賣爲要共濟會吳兆晉等謹啓 736

商辦漢鎭既濟水電有限公司五月三十日截收新股

再本公司新股票息摺業已印成請新舊股東於七月十五日後持各股據來本公司或經理處換取新印票摺舊股東未認新股者亦祈將原股票及權利證券携來更換如欲更改名記及拼合分析務於六月二十日前信到公司通知並報明原股票號數股數名記以便查照逾期改塡遲則一律塡就不便再改特此通告 再本公司更換股票係爲新舊一式起見並無改變股東權利等事亦不取換票費合併聲明 本公司漢口一馬頭 經理處上海後馬路祥康里大慶元銀號 743

聲明假冒圖章支票

啓者近有不肖之徒假冒小店圖章支上慎餘等莊使用僞票向該莊支取現洋當經該莊等核與情貴不符復視圖章有異來小號查對確係僞造鼎循根查究不難一索而得其人查該票出現者已有數紙此等作僞之事律有明懲爲此聲明各寶號如見有此種僞票准請將原票原人扣留以便究辦倘不加察朦混被累者與小號無涉凡遇小號支出銀票受用者祈加意核對各認來根爲要 錦章號謹啓 741

訪尋吳渭川財產之賞格

商界各業諸君鑒啓者吾祖考渭川公故後不意各帳簿記田單道契股單一切不翼而飛雖有財產股份店鋪莊號以及存欵押欵等在外亦難調查故特登報懸賞望商界仁人君子如知有吳渭記吳渭川吳榮太吳榮壽吳三房等之古業財產股份能知其中底細者請即通信敝處證明實在自願謝賞每萬元謝洋二千元正決不食言若與該業有關如有人來與股及將股單存欵銀票息摺來領股銀存欵者望各經理人切勿付給必須扣留速來報信其數不論大小有如今春至今已經提銀者一概報信定照二八謝賞是實通信處在上海小南門外喬家衖內馬桐生先生轉或至曹家渡與昌繅絲廠對江雞問交吳家花園內遞吳國欽收可也 吳鏴泰啓 746

得中興商勸業門票頭等物品誌謝

啓者鄙人月初在本鎭義豐昌購得代售與商勸業門票一張適有事過申乘便持票入場遊觀其中陳列物品皆異出心裁精巧非常並有電光影戲及異鳥飛禽走獸招待亦屬周詳宛入新業世界返里後十七日開彩遞將門票對號果中八只馬頭等兩股之一旋見得物單即赴滬當領得金銀器物值價一千三百六十五元七角七分七厘照市兌價覺便宜足見該場信實公允但鄙人所費一角五分之資既可游覽又獲貴重品物特此登報誌感 劉河鎭大街袁馥瑞謹白 742

商辦漢口既濟水電有限公司續展截股期限廣告

本公司招添股本洋二百萬元以一百十萬元儘老股東照原股六成添認餘撥新股原限上年十二月底截止嗣接股東函告以年底限期過促股欵難交不及爰即遵議展限至本年三月底截止並經登報通告茲三月底限期將屆老股東有來函認股而繳欵未齊者或道遠聞信較遲有未能如期認股者轉輾請展截止期至已認者股欵或繳或否未免參差不齊而道遠後至者更不免有向隅之憾本公司通盤爰由董局議定再

展限兩月至本年五月底止

一律取齊以昭平允老股東已認者務請於限內將欵繳齊續認者請隨認隨繳勿再逾限一過五月底限期本公司准將老股東額內未曾認繳股數照原定章程悉數另售不再展限至新股二十萬元截止三月底期已將足額惟各資本家有欲購本公司新股者可於五月底限前預爲認繳至截股時老股額內如有放任不繳者即可將股分售第股數多寡能否適供股東之所欲未能預定本公司惟儘認繳在前者購取遲無以應尙祈諒之 收股處漢口本公司 上海後馬路祥康里大慶元銀號 四馬路愼裕號 北京掌扇胡同大慶元銀號 廣東濠畔街大慶元銀號此佈 宣統元年三月 本公司啓 497

南洋勸業會發賣普通入場劵廣告

本會設在南京城北丁家橋地方已於四月念八日開幕觀會者異常踴躍所有陳列各館院任人游覽晚間則電燈照耀如同白晝凡願觀會者須先購入場劵每張定價小洋三角攜有此劵趁輪船者照船價五折購票趁火車者照車價七折購票且一入會場不論至各館院及各省別館游玩概不收費賣票處滬寧各火車站一品香一枝香旅泰各番菜館中國青年會環球學生會均有寄售及上海愛而近路勸業董事會事務所如欲躉批代售照章減成恐未周知特此廣告 741

集益保商票改期准照六月份湖北正票開彩廣告

本公司保商票原定四月份照湖北正票開彩不期江蘇諮議局議禁各種彩票府縣出示禁停而保商票係屬貴重地產滬人素知與尋常彩票性質迥別無奈影響所及銷路頓滯存票雖爲無多究未售罄同人公議改期六月仍照湖北正票開彩倘湖北仍行抽號本公司照接號碼推抵假使湖北票六萬零零一號是頭彩本公司即于第一號作爲頭彩論如此頗照信實但過此以往各票均停有意發大財者坐失機宜況頭彩有四十萬元之鉅一本萬利二萬五千倍自有彩票以來並無如此優厚購買票八當格外注意速購焉 南市大成里集益保商公司謹告 747

興辦麵粉廠紳商亟須研究

啓者美國白奶利麵粉機器廠早經名馳各國爭相購用今更精益求精獨出心裁創造最新式鋼珠磨輥並新式篩粉一經滑輪提能省馬力十分之四五省油十分之七每六個月加油一次並無油污入於麥粉之內出粉潔白票亮此種麵粉於衛生大有益處環球稱最故近來新建之廠爭相購用今無錫茂新公司已裝置完全開車出粉上海中大公司亦用此等新機即老廠亦間有添購更換者此後各省將見中國麵粉之發達自無限各省興辦實業紳商請 惠臨茂新公司閱看方知此機乃環球第一之妙機非虛誇也 中國歸上海泗涇路十二號恆豐洋行一家專門經理

上海華德洋行廣告

本行兼爲代客買賣各種橡皮股份如蒙賜顧者請至江西路三十四號本行內接洽可也 本行電話六百四十七號 729

上海英大馬路 裘天寶號新銀樓謹擇五月十二日遷移開張廣告

本樓自辛丑年在望平街開設以來迄今已十年矣製造時樣金銀首飾各式另加中西洋金仿北京金楷翠法藍嵌累鑲嵌搜挑人物玲瓏細巧一應俱全并大備特別硬唯珠翠各式故能名馳遐邇譽滿闤闠因舊基窄狹業已盆湯弄西首坐北朝南新造高洋房門面定於五月十二日遷移開張如蒙賜顧請認明麟鳳爲記庶不致悞 戊787

新生記南號擇吉開張廣告

本號開設法界紫來街坐東朝西門面自運暹羅上等紅木督造各式嫁粧精製中外木器敦請巧匠嵌鑲雲石象牙螺鈿一切器具並皆佳妙茲因裝飾工竣先行交易擇六月初七日開張紳商賜顧請移玉本號無不格外克己以廣招徠如蒙定貨亦不延誤謹此佈告 戊787

拍賣繭廣告

啓者敝公所現奉會審公堂諭准將上年六月間查虔吳啓炳在杭串竊乾繭三十一包約重一千餘斤定於五月念四日即禮拜四下午二點半鐘在瑞和洋行棧房拍賣該款充作地方善舉特此預聞 上海絲廠繭業事務所具 戊735

南洋第一次勸業會舉行賽馬廣告

五月廿六廿七廿八等日本會舉行賽馬入場券每張售洋五角在會場門首發售 戊728

上海怡興號廣告

本號新到上等輕竪橡皮空氣車輪其天心司必靈鐵器等均全定價格外克己如蒙賜顧者請至仁記路A字一號本號帳房議價購取可也 戊730

華成火險有限公司發息廣告

本公司第三屆結帳應發股息茲定本月十五日起除星期日請在股諸君隨帶股票息單至南市萬聚碼頭本公司收取股息爲荷 戊727

上諭

監國攝政王鈐章　五月二十三日內閣奉
旨理藩部額外侍郎著色凌那木濟勒旺寶補授欽此　軍機大臣署名
奕劻　世續　鹿傳霖假　那桐　吳郁生
宮門抄　二十三日　召見軍機　溥琦

論說

論法官迴避之無當（復）

外官迴避本省一事沿於有□之秕政其制本屬無謂近數年來政界中亦多有深知其非而主張廢去者惟以數百年之錮習中於人心者至深而甚溥故一時格而不行近者憲政館法部會奏外省初級地方審檢各廳員缺准以本省人員與外省人員一體任用變通舊例期以收得人之效是政府於外官迴避制度已知其無裨於吏治而自今以始且將推行於他種官吏而此積久甚深之錮弊終有廓清摧陷之一日矣乎

雖然記者猶有憾今夫迴避之無當於吏治憲政館既已知之不廻避之有便於法官憲政館不第深知之且能詳言其所由然夫既知其不必廻避不宜迴避則曷弗併迴避本府州及在籍三百里內之制限一律豁除而必爲此停調兩可之舉不迴避本省而迴避本府以留此一綫秕政於法官任用典例之中此何說耶推憲政館之意不過以本府州爲法官桑梓之鄉親戚故舊之所在爲防弊杜嫌起見自應令其迴避不知法官之地位之性質與普通官吏相懸異普通官吏執行職務時於一定範圍之內得以自由斷定而法官之專斷訟獄對於原被兩方除法許自由心証外類有繁重之法律爲之綁制絕不能有所偏袒且東西各國於法官臨時臨事之廻避訴訟法內更訂有專章無論刑事民事凡原被兩造有一與法官爲親族爲姻族爲至密之友或法官於原被之一方爲法定代理人證人若鑑定人皆絕對不許審理其事卽非有上列之關係而法官與於豫審終結或公判之前審時曾爲當事人申明不服者亦不能再與聞其事又使原被之一方與法官雖素無關係而當訟案發生之際或發生以後有往來酬酢之嫌疑亦得由檢事及訴訟關係人申請忌避防維如此其周至以視僅避籍貫卽爲盡別嫌明微之能事者其疎密爲何如也中國訴訟律苟采用同一之規定則卽不迴避本籍而有此嚴重之限制已無因嫌疑而滋弊竇之足虞否則迴避籍貫雖嚴而偏袒者不必皆因親族徇私者不止爲情面弊亦多術矣僅此最狹義之防維果能疎而不漏乎且憲政館固自言京城審判廳與從前之刑部非無本京人在內亦未見有請託徇贍之弊夫京城之官吏既不以本籍人故多滋流弊則外省可知從前刑部之官吏既不以有本京人故致京城案件多所偏私則外省審判廳之人員更可知憲政館何以於京城則明知其無弊而引爲證據而外省則或恐其有弊而姑爲之限制豈京官多賢而外官多不肖歟抑自知其不必而爲之歟此令人百思而不得其解者也

不寧唯是憲政館之所謂變通迴避者僅指地方審判廳以下至若高等審判廳固一仍舊日迴避之慣例也在憲政館之意豈不曰高等審判廳之權限轄及全省設一律變通必有以本籍人而聽斷本籍訟案者殊不思高等審判廳民刑不止一庭而候補推事爲數更踰於地方以下十倍縱有此種事實發生而被嫌疑之推事儘可臨時忌避固無缺員之慮又何必以先事迴避爲未雨之綢繆原迴避之設不過欲使法官不得審理本籍訟案耳外此固不在限制之例顧法官審理本籍案件未必卽爲滋弊之媒已無迴避之必要況卽欲牢守此舊例而自有法以處之耶然則憲政館之變通地方以下法官而不變通高等以上者眞知其一而不知其二者矣

要而論之官吏迴避之制如以爲非則自當痛予鏟除以爲澄清仕途與吏治之根本問題無所謂變通如以爲是則應力爲保存以示防弊絕嫌之深心更萬難爲遷就中國政界通弊有所興革類以紆徐遲滯出之既無沈毅勇猛之常德又無直截了當之決心故所行之政策往往不能貫澈而弊遂無由絕利亦無由生法官迴避之無當特其一端耳嗚呼此弊不除憲政縱無論若何籌備卒末由進也

來稿

蘇路公司復同鄉京官函

鳳石中堂暨諸鄉台公鑒謹復者接奉尊示具仰盛懷所以爲公司計者至爲深切即穆等微衷亦蒙曲諒反復循誦曷勝感荷惟縷縷之意有不得不奉達左右者截息之議發自蘇州股東函達公司已在二月中旬方擬登報發息而蘇州各股東先後至公司陳述意見囑俟會塲公決再定辦法發息告白暫緩揭登迨提議後赴會股東亦尙窮究利弊歷三小時之久卒以投票表決可者一千六百三十八權否者六百七十一權既經議決公司乃負執行之義務尊示謂以少數人之提議遽而執行似情實少異預算入欵按月勻計約可得二萬四千五百元視去冬收入爲比例今據營業所截算本年正月入欵二萬一千四百六十五元零二月入欵二萬六千二百四十八元零三月入欵三萬七千五百五十九元零蓋正月之初往來人少故未足預算之額三月有龍華專車故超出特甚二月尙係平均可靠之數要皆逐步增進鐵路營業之公例然也各項開支工程營業兩所照預算表所列總公司開支照表約可年省二萬有餘統計出入相抵或可稍有盈羨特別工程無從預計至所有貸欵現正設法歸還冀輕負累在今日而言蘇路自以南綫亟求自立北綫亟籌開築爲生死存亡之樞紐自立之道具如上述籌築北線約共需欵四百萬穆等受父老兄弟之託勉任籌集五年預息百五十萬用諸北線止符三分之一是否尙能爲力穆等不敢預必各股東實負共同之責任本屆議案皎如白日穆等斷無逆億之心中堂暨諸鄉台熱心桑梓愛護路政登高一呼衆山響應此爲根本之策願賜維持若夫官商合辦之說竊未敢率爾附和官之與商分屬一家原無畛域可言但各地紳商既合力從事於先方今路工告竣輒欲委棄於官揆諸衆意必不謂然猶憶曩者報紙風傳蘇路有歸部之說股東紛來詰問洎乎公司聲明並無其事股東乃執公司所聲明者爲異日之息壤曾幾何時復云官商合辦穆等德薄能鮮方寸之忱實無以掬示於父老兄弟之前且郵部存欵原非郵部所自有同受奏案合同之拘束付息有期還本有限轉令入股夫豈能爲要之已成之路必設法以圖營業之發達首在經理得人前此創始之初經理者無大經驗遂令營業有停頓之勢涉歷稍久辦理較易爲力仍賴各股東隨地指示俾任事人有所遵循已規畫而未成之路應設法集欵以冀迅速完工穆等受公衆委託責無可貸而凡屬股東自有隨時協助之責他日所入仍惟營業一途是望豈第官息爲然若云開車後猶無可望則雖添官股其又何補中堂暨諸鄉台高掌遠蹠必能洞悉利害遇有差池非一公司之關係穆等受責所不敢辭區區之意實出至誠惟垂鑒乃幸肅此布復祇請公安

附蘇路公司致本館函　四月十四日接到旅京股東陸鳳石中堂等公函當由董事局會議以官商合辦之說徵特爲各股東所不爲即辦事之少數人亦不能承認因於同月二十四日具函答復今原函經貴報登載自應將復函檢出併希賜予登載爲荷

專電

●電一（北京）國會請願各代表今午（二十三日）續議辦法孫洪伊謂此事有進無退無庸討論遂決議刊布公函添舉代表續謀第三次請願

●電二（北京）同志會接津電請願不准當圖再舉求再通告分會終冀達和平立憲目的

●電三（北京）考察軍政大臣濤貝勒電告由奧赴瑞士調查紅十字會條約及其辦法以便回國參考辦理俟調查事畢赴俄

●電四（北京）南洋勸業會審查總長楊侍郎電致郵部徐尙書請調鐵路局科員李秉安迅速赴寧襄辦審查事宜

●電五（北京）某御史倡議津浦鐵路耗費過鉅非將南北兩段大小員司全行撤換無法整頓不日具摺入奏

●電六（東京）日俄協約日內將調印西七月內公布

●電七（東京）韓國副統監山縣伊三郎於西六月二十八日赴韓

●電八（東京）日本勸業債劵定買者已逾原額三倍

緊要新聞一

蘇撫說帖與國會之關繫 北京

○蘇撫程雪樓中丞前此陛辭出京向監國及軍機大臣各遞說帖一扣已誌本報茲探其財政一條內容係關於國會請願問題大致謂現在各省財政困難情形大抵相同而辦理新政如籌辦審判廳舉行地方自治振興實業推廣教育各項經費爲數尤鉅無所自出各省紛紛舉代表請願速開國會該代表等旣爲全體人民代表知國家與身心性命相關必能統籌全局肩負此責倘皇上乾宸獨斷舉行臨時國會亦足徵意見而定危局云云聞其意旨不敢明言速開國會故用財政二字以飾其表面又不便主張不開國會故責以擔任新政經費果政府行其計國民必出經費則督撫此後不擔財政支絀之憂倘政府不行其計或國民不出經費固無人知其有阻撓國會之實云

美使館接湖北匪警消息 北京

○聞十八日駐京美國使館接得漢口專電謂湖北陸軍第八鎮有軍官三人係屬革黨以與長江匪徒暗通消息形迹敗露均已拿獲云云又一電報謂湖北近有匪人勾連革黨密圖起事人數甚巨分布各處探訪局某某均屬同謀以爲內綫現已拿獲三人幷風聞日內即行就地正法所有餘匪刻正設法緝獲日來武昌甚爲騷動

芝罘築港交涉轉機 北京

○烟台改築芝罘港一事各國皆極贊成惟某某兩國出而反對已載前報茲悉外部對於此事曾咨孫撫調取該港詳細輿圖以備交涉之用孫撫接部咨後即派員會同煙台海關道精勘港內一切形勢至今尚未完竣昨日外務部又咨孫撫畧謂改築該港之議近來各國均表同情磋商後各使咸電本國政府詳陳利害現雖未接彼國政府正式公文諒不致橫生阻力至某某兩國雖初有反對意惟迫於公論該公使近亦從同贊成請將該港輿圖速行咨送以備會商決議

各國對於湘亂償欵之和平 北京

○長沙饑民肇事各國僑商損失最鉅者以英國爲首日前英使因此案赴外務部會議鄒尚書告以此次長沙亂擧實由歲歉民困所致與各處無端鬧事者不同中英兩國素稱親睦必欲索償鉅欵恐該省力不能担且湖南風氣素來疾視外人現値大亂之後民間十室九空若必多取不但不足以昭儆戒且恐結增惡感有損無益擬請從輕索償以示寬厚該省人民經此平和了結亦可化其仇視之心於將來商務未始不可爲桑榆之收英使聞言頗爲感動允飭該處領事核實估計損失決不爲額外之要求鄒尚書更將此意通牒各使日本亦深表同情其餘各國損失尚少亦無異議將來此項交涉可期和平議結矣

湘紳舊黨之餘燄復熾 北京

○湘紳王黨胡祖蔭昨又呈請都察院代奏一摺畧謂瑞督婪劾王先謙孔憲教葉德輝等實因該督病不理事誤採報館浮言以致寃抑正紳請旨另派重臣查辦等語聞陳副憲名侃主持代奏張總憲英麟與王先謙同年亦欲曲狥其請云

補紀請願代表謁見那相事 北京

○第二次國會請願已奉諭不允仍定九年矣而今猶錄此者以見諸樞臣之宗旨雖已決定而表面之敷衍則甚周到也　十四日午後國會請願代表杭君祖良李君長生周君尙研等晋謁那琴軒中堂杭君云商等爲愛國各商人推舉代表請願速開國會初十日已在都察院上書特請中堂提倡贊成以安民心而固邦基且時事日棘須以民氣爲後盾中堂云庚子以後國民進步甚速皆有愛國熱忱非比從前秦越之視漠不相關所呈各呈極願贊成惟經濟困難非提倡實業不可杭君云未開國會實業諸多阻礙中堂云甚然李君云總求中堂提倡速開爲要當時暢談一時之久頗蒙優待追送客時代表再三謙讓中堂以諸君熱心國會千里遠來深堪嘉尙遂送至大門而別李君出而語人云窺中堂意旨大有希望不料李君之希望在夢中耳今日方始醒也

內廷組織皇宮警視隊 北京

○紫禁城內護衛係由護軍營八營與先鋒營二營編成定額一萬七千人輪番値日居衞詎日前兇徒買振泉携短鎗從西華門入抵內務府該兵等竟未覺察難免疏忽因是內廷擬將該兵一律裁撤改用禁衞軍紮門守衞並組織皇宮警視隊以嚴門禁而肅規律現當軸正在考查辦法云

各省造幣廠總幫辦派定 北京

○署造幣廠正監督瑞豐以此次鑄造新幣事務重要每廠僅派總辦一員難於周顧擬請添派幫總辦以昭愼重等情具呈度支部當經該部核定奏稱現在歸併各廠一律鑄造國幣自應遴員派充總幫辦以專責成請將在任候補道廣東廉州府知府李經野開去廉州府知府底缺充當湖北分廠總辦其幫總辦請以分部員外郎張德薰派充四川副監理官丁憂臣部主事蔡鎭藩請兼充成都分廠總辦其幫總辦請以臣部主事王宗元派充吏部主事陳度請充當雲南分廠總辦其幫總辦請以臣部郎中李佛肩派充東三省正監理官四品卿銜分省補用道熊希齡請兼充奉天分廠總辦其幫總辦請以補用道榮厚派充造幣廠副監督錫廉請暫兼廣州分廠總辦並隨時稽查各分廠其幫總辦請以廣東副監理官丁憂臣部主事胡大崇兼充又臣部主事周宏棨請充總廠正坐辦郵傳部員外郎單寶德請充總廠副坐辦其吏部主事陳度郵傳部員外郎單寶德二員並請免扣資俸奉旨依議

鹽政處參追鄂岸督銷局虧欵 北京

○鹽政大臣

會奏竊查光緒三十一年戶部議覆升任兵部侍郎鐵良查辦兩淮鹽務一摺內稱分銷各員由督銷局自行遴委儻有虧欠即著該督銷全數賠償等因奏准通行在案臣奉命督辦鹽政通飭各局將所有正雜出入各欵詳細開送據鄂岸督銷局江蘇候補道曾紀壽造具清冊呈送到臣查冊內列有該岸各分銷欠解鹽釐鹽價銀十五萬二千餘兩又欠商本銀十一萬二千餘兩以國家之正欵商人之成本任聽委員肆意侵虧延不追繳遞年積欠爲數至二十六萬餘兩之多實屬無此辦法又元大錢莊虧欠鄂局公欵以房屋一所作價六萬兩分銷委員馮治成短繳鹽價以漢鎭地畝作價三萬兩歷年以來房地尚未變抵公欵仍係虛懸辦理亦屬不合以上積欠僅據冊報而言此外有無隱匿未報之欵亦應徹底查究以昭核實相應請旨飭下兩江督臣張人駿查明鄂岸歷年分銷委員虧欵確數分別責令原辦督銷如數賠償以重公欵而清商本其作抵之房地亦即變價清欵毋任延宕再該岸除厘價商本虧欠之外尚有借撥江甯官膏局裕甯漢局南京城內鐵路等欵其數已有十餘萬兩既據冊稱稟請江督飭令歸欵應請一併飭下兩江督臣張人駿轉飭趕緊籌還以清欵項

廣州英領反對鴉片專賣

○泰晤士報載二十二日香港電云廣州英總領事桀米生君照會粵督謂中政府曾允於十年之內決不干涉英國士商合法之貿易特請貴督卽將鴉片專賣章程註銷以符前約

中國承認松花江航務之要求

○字林報載二十二日倫敦電云據每日電報俄京通信員電稱中政府已照會俄國承認俄國關於松花江航務問題之要求內謂中國對於此事慨然允諾實爲敦睦鄰邦友誼起見兩國將因此訂立新約惟因事屬專門大約秋後始可擬稿云

日俄新約果將宣布耶

○字林報載二十二日東京電云據各報載稱日俄新約業已商妥不日即須調印並無聯盟情事該約原文已先交英法兩國政府察閱然後再爲宣布

俄國決意反對錦璦鐵路

○字林報載二十二日東京電云日日新聞得倫敦消息謂俄國大臣已公然宣稱斯脫萊斯君之議余等不能承認俄國外務部大臣伊斯華克君聲稱切望俄美兩國能協力共圖遠東他項利益俄國調查錦璦鐵路利害之委員現亦贊成政府之意見

法領照請助防邊匪

○南清晨報載十八廣州電云法國領事近照會粵督謂安南及康巴地亞之匪徒雖經法軍鎭服然仍須駐兵邊陲以防後患近已派出軍士一隊特請貴督飭令華軍遇有急務量力協助爲感

京師近事

▲考察軍政大臣濤貝勒昨有電致政府云日內擬由奧京前赴瑞士沿途稍有勾留藉以考察一切定於六月十四日抵俄京聖比得堡在俄約住二星期之久再乘西比利亞火車回國七月初二日可抵長春回京復命之期當在初十左右因該處爲日俄戰爭舊地擬實地調查當時戰績屆時或赴旅順一行須候到奉時再定

▲丁未秋間派達于汪三大臣分赴日德英等國考察憲政嗣三大臣陸續歸國其考察所得各編書籍若干歸國後復請人修改抄寫再行裝釘以便進呈現汪大臣出洋在邇特先將所編書十四種辦齊日內呈遞該項書目錄下 考察英憲要目答問十卷 英威民政輯要八卷 英憲要義二卷 英國治屬政畧五卷 英憲沿革史六卷 英國選舉法紀要十七卷 英司法令制考四卷 英國理財金鑑八卷 英司法沿革政畧一卷 國會立法議事譯規三卷 國會通考十二卷 英國曹部通考十六卷 英國樞密院紀要二卷 英國政樞綱要六卷 以上計書十四種共百卷約釘四十餘冊

▲政府通咨各省預保交涉人材除直鄂兩督已經保薦外其餘省分尙未據有奏保惟湖南因洋務尙少請暫時免設交涉使以節糜費山東則以有登萊靑道足理外交亦聲請暫不添設云

▲農工商部現擬訂保險章程七章(一)總則(二)股分公司(三)相互公會(四)物產保險(五)生命保險(六)罰則(七)附則共計一百六十條准於日內入奏

▲前報載某觀察在韓家潭某堂揮霍各情現探聞此人確是前漢口淮鹽局總辦李文石此次來京運動無效業經鹽政處奏請飭江督勒追該總辦任內各項虧空銀兩故韓家潭某堂已半月不去矣

▲前日朗貝勒以鑒於前此江鄂兩督不能調遣軍艦諸多窒礙因在軍諮處提議以後凡有海陸軍防省分之督撫其原有陸軍尙侍之銜擬一律銷除改爲軍諮處正副使官銜以便臨事調派軍艦不至掣肘俟濤邸回京卽行商同出奏

▲郵傳部現通飭各鐵路總辦速札知各站長遇有運送靈柩者必須詳加查驗形跡取具切結將親屬姓名住址及已故者之履歷一一註明以防棺內暗藏軍火之弊

時評

其一

自第二次請願被駁後人心憤激各代表主張再請同志會電催進行可謂百折不回矣

顧或者曰上諭已明言毋得再瀆矣若再上書得毋懼天威之不測乎然而法部主事陳景仁之革職至今傳爲美譚各代表必不以此爲懼

且同志會規約有本會非到國會成立不得解散之語勉哉同志會

其二

今日會議國會問題矣明日會議國會年限矣某邸贊成速開矣某相贊成縮短矣而其會議贊成之結果已如此

今日會議內閣草案矣明日會議內閣制度矣某提調主張刪改矣某軍機主張實行矣則其會議主張之結果又可知

其三

各疆吏日日言勦撫而匪黨之猖獗如故日日報肅清而匪黨之滋擾如故即以邊鄙論滇省則有猛遮巴康梁之煽惑廣東則有江邊三合會之倡亂西藏則土匪屢次反抗東省則胡匪屢次竊發黔省桂省苗匪邊匪竄擾不已民不安枕倘我政府不於本源之地設法清理則匪亂安有消弭之日耶

光緒朝東華錄 三版出書廣告

此書由本公司延請通儒纂自去年出版風行海內計全書都四百二十萬言裝分六十四冊

其內容特色如電奏電諭之緊要內政外交之奏疏甲申甲午戰事之始末戊戌庚子政變之原委官制之更張條約之改訂邊防之布置以及河渠鹽漕商務稅項無不原原本本瞭如指掌惟續添預約早經告罄而函求函詢者尚絡繹不絕本公司以此書爲一朝掌故所萃現值學堂將次暑假教員學生正可藉此數十日之餘閒以爲攷求研究之助爰提早三販並自登報日起至七月底止每部照定價十六元減收半價八元立取全書過此則仍照原價發售此係本公司特別廉讓眞略有貢獻於學界尚望速來購取勿再失之交臂是幸外埠運費輪船火車已通之處每部一元未通之處一元五角陝甘雲貴川五省加倍

上海棋盤街集成圖書公司總發行所

蘇州華洋人壽保險公司賠欵迅速

先祖父彤甫府君前年在該公司保銀二千兩今於五月十二日因病去世即由丁君梁生張幹卿二君偕予赴申總公司將保銀如數收足足見該公司信實可靠諸君如欲保險向二君接洽可也 張溥賓稽顙

Z2736

皖路勸股票五月份四十八會正附票蕪湖總公司專電捷報

仍憑洋文號單爲準 ○頭彩一萬四千六百五十號 杭州廣彙豐售出○二彩一萬零三百五十號 鎮安樵代天津富興貴 又三萬九千三百六十四號 湖南湘分局售出○三彩七千三百四十五號 本埠李慶生售出 又三萬八千七百二十四號 天津公益仁售出○四彩二萬六千四百十四號 杭州廣彙豐售出 又二萬三千一百三十九號 蘇州分局售出 又五萬零二百七十九號 杭州分局售出○五彩二萬五千一百五十六號 子安代北京萬福來 又一萬七千五百三十九號 鎮安樵代天津富興貴 又一萬六千六百九十九號 鎮安樵代天津富興貴

Z2735

麗珠美術家攝影廣告

本號開設在四馬路東首十有餘年只此一家並無分支處別號 其攝影之精巧放大之美善久在中西紳商鑑賞之列 今再大加研究精益求精點綴推致肖妙天然足堪與歐洲之美術家並駕齊驅 諸君光顧取件神速此佈

Z2729

廣東彭壽堂獨秘珍珠熊膽人參蘆三十六種化痔丸每盒雙料二元單料一元如用雙料取效更速外用痔瘡妙藥可保永遠不發一試便知

痔瘡內服靈丹

此丸能治三十六種痔瘡無論生管成漏破孔穿腸膿血淋漓痛不可忍服之立刻止痛消管生肌四圍連根脫落完好如初妙在攻補並進故愈後非但不發且身體轉弱爲強凡醫藥不能見效連服三盒無不全愈也

痔瘡外治妙藥

痔瘡雖仗內消然得妙藥外治根可永遠本堂始創眞熊膽珍珠外治妙藥專治一切惡痔之立刻定痛消管除盡毒膿雖十年念年之痔一經試用其患若失倘內服外治不過數日根除屢試皆效大瓶四元小二元雙料加倍取效尤速廣東彭壽堂鋪分上海拋球場南首河南路三層樓十號洋房交易 懇止上海縣禁止假冒告示爲記▲各省函購必須由郵局另函通知爲要

Z2333

嗚謝辻醫院

余患病久時請中西名醫調治無一罔効心中十分憂悶後幸友指示虹口北蘇州路老白渡橋辻醫院院長辻一氏先生來申多年研究內外科眼科小兒科婦女科花柳科一切疑難雜症無不束手成春余得悉當至該院請醫不旬日病即霍然厥後家中老少有病亦請診治安然全愈又有友患病甚險余屬其至該院醫治居然藥到病除而且屢試屢驗想辻一氏先生向華扁之再世也凡有抱恙者望弗交臂失之因余病愈尚未報德特誌數言登報揚名 上海美租界海甯路十八號張子標謹識

1981

京都天寶齋

花柳毒門聖藥 經驗良方 除病妥速 無憂

京都天寶齋藥房○天下馳名○靈驗第一○異人傳授珠黃八寶化毒丹○包愈男女一切楊梅結毒限日全愈永無後患

此丸乃本齋獨得異人傳受其方重用眞正犀黃珠粉血珀極品上藥泡製煉成專治男女楊梅結毒橫痃下疳小便皮破腫爛一切毒門無論初起久染包可限日全愈如請醫不精服藥不愈或庸醫圖利不顧人之生命攸關獨用輕粉升藥倒提丸等當時立愈乃毒氣內攻逢春復發四肢酸痛甚至鼻塌髮禿紅斑起點皆緣毒深經絡且必染妻絕子其害非淺餘毒未淨其害不淺此賣藥者未得其法患者豈能安全今本齋不惜重資修合轉世染者即將此丸服下立刻止痛消腫祛毒絕根凡極重極危之症服藥一料立可全愈價雖略貴而效足可當可掃盡骨肉一切毒氣且能生育無害屢試屢驗必發必中輕者五天重者旬日除根如用倒提丸輕粉升藥雷殛火焚凡有染此毒者雖諸醫束手危險萬分請嘗試之方知本藥局方眞藥靈之功 每料價洋十元每瓶洋二元 另有珠黃下疳散每瓶洋七角如男女下疳腫痛或陽物臭爛或筋爛去半節搽此散立可拔毒去腐生肌止痛保復原形仍可生育種子此乃第一奇方也○立愈珠珀五淋白濁丸價洋一元 鋪在上海二馬路中市西鼎新里石庫門內便是外埠託郵政局購寄信司作弊難靠

2219

郵堂示

有錢烟癮者祇須一聽一元四角

爲示論事據花翎候選道席裕麒稟稱洋烟一物流毒無窮惟欲戒者每苦良方難覓市上所售之藥非摻嗎啡即和嗎啡轉受致病於是廣搜博採得此醫醫員尅烟化癮藥名亞支奶每瓶僅收藥本一元四角能斷一錢之癮發售以來收效甚廣乃近有奸商仿冒牌號以假藥混售稟請查確實嚴禁……商部登錄商標在案……

部堂示

有錢烟癮者祇須一聽一元四角

為示諭事據花旗候選道席裕麒稟稱洋烟一物流毒無窮惟欲戒者每苦良方難覓市上所售之藥非攙嗎啡即和嗎啡轉受致病於是廣搜博採得此爾藤醫員勉烟化癮藥名亞支奶每瓶僅收藥本一元四角能斷一錢之癮發售以來收效甚廣商部登錄商標在案乃近有奸商仿冒牌號以假藥混售稟請查確實當經稟蒙上海道憲批准給示保護等情到本署部堂據此除批假冒牌號殊礙商務該職商經售爾藤戒烟藥品既著成效應准給示保護以免假冒而垂久遠仰將發出示諭一道查收張掛俾衆周知並候札行上海道遵照此批附件存並札飭上海道遵照外合行給示曉諭為此示仰諸色人等一體凜遵勿違特示

不復發戒者注意

會審公堂示

為出示諭禁事據職商席裕麒稟稱鴉片之毒痛於四海倘能得一良藥一掃而空庶幾能盡我國民義務之責任於是廣搜博採竟得此爾藤亞支奶藥叠經試驗流弊毫無稟准商部註冊請標在英大馬路壽康里三百三十號門牌廣發風行以來戒絕烟癮無數奸商因而紛紛冒牌第念牌偽害及職商藥偽害及同體稟求給示諭禁等情除批示外合行出示諭禁為此示仰諸色人等一體遵照毋得假冒爾藤亞支奶勉烟藥牌號倘敢故違一經告發定干提究不貸其各凜遵毋違特示

宣統二年上海英大馬路壽康里席公館錄登

價目每聽一元四角　每打十四元臺批格外克己　外埠函購原班回件

Z33

三馬路

仁記永紗貨賤售

拷香雲紗六角五分　熟香雲紗六角六分

雙加重杭官紗四角五分　五角五分

新出一枝大花生絲長衫

2656

三洋涇橋

德裕當滿衣廣告

本當始創出售滿衣以來已逾十載歷來剔選最高者歸門莊零售其餘統發各處衣莊故門莊所售者均係上等市貨素承各路商所推許今又新出綢緞帛夾衣服甚多各色羅紡紗衣山貨照碼劃一定價格外克己爭售中國大小龍旗如蒙惠顧請認明三洋涇橋南首本當石庫門內庶不致誤現因仿效日多特再登報聲明

德裕當白

Z1663

春貴金記茶園夜戲正廳洋五角

廿四夜特請京都內廷供奉初次回申真正超等名角合演改良好戲

劉鴻聲　桂芬　小彩霞　蓬來居士

◀本園新裝中外電氣自來風扇▶

石路中天仙改換新開迎貴茶園

[illegible]

九四小張德俊　陳風盞燈桃紅　花蝴蝶

小園特裝自來風扇正廳洋四角

法界卜鄰里口鳳舞臺

本舞臺每日戲逢禮拜三禮拜六禮拜日　日戲價目正廳二角

念四夜戲正廳洋五角特請京都文武山陝超等女界藝員准演好戲

王慶祥　金翠英　小奎官　筱寶娘　珊子軍

電話一千七百五十二號

三馬路文明大舞臺

五月念四夜特請京都內廷供奉全部藝員佈景新添特別改良彩片

趙如泉　呂月樵　白文奎　崔靈芝

長板坡　戲迷傳

新裝電話五百九十五號

文明大舞臺廣告

新排尚武新戲

鷄　公　鐵

大舞臺白

乙2 88

商辦新舞臺

禮拜三日戲忌辰停演改期准於廿四日補演

[illegible]

五本鐵公鷄　七本龍華寺　八本龍華寺

[illegible]

五月廿四夜頻演好戲

[illegible]

[illegible]

頭本馬永貞　二本馬永貞

[illegible]

[illegible]

[illegible]

春貴茶園廿四五夜客串文明新劇

鐘聲新劇屢蒙朝廷嘉獎大部提倡社會歡迎南而江漢北而幽燕習鼎二大名誠中國五千年未有之新劇也茲道經上海本門特邀客自兩夜貢諸社會廿四所演為雖情記念五所演為孽海花皆絕世新劇哀艷文章非尋常之戲劇所能望其項背拜請客臺萊居士分演戲迷傳棍出藉洪羊打諸戲超羣洞色有目共賞出屆時登台幸勿交臂失之

乙2720

三馬路文明大舞臺

禮聘京都內廷供奉全部藝員

呂月樵　白文奎

念四夜接演翻新三本新戲

戲迷傳

崔靈芝　趙如泉

念四夜血手印雙長板坡漢津口

鳴盛公記梨園

特請粵東初次回申真正超等名角

花旦　仔生　靚　洪花仙

今晚一齊登臺

(翠曲茶園)

廿四夜戲正廳價目每位洋四角

小瑞仙　小梅仙　小雲仙　紅菊花　金桂處　尹寶鳳　賽勝芬　小活奎　林鬘玉　尹鴻蘭　小蓉仙　尹佳亭

頻大反　演五侯　六月雪　富春樓　美案　遺翠花　獨木關　三疑計　二本　備

(遺失田單)

鄙人於本月十一日由禪來申遺失田單五紙計王公記光字一千五號五百十三號又一念五百三十六號又以上念四百共計五十五號又四百念二十六號王桂業戶二張皆係原物與印單倘有仁人君子拾得無錫將原物送交打狗橋同源羊毛號當酬洋五元決不食言此登報廣告以一月為限另補新單此佈

無錫王懷具

Z2726

(股票作廢)

今遺失華通公司股單三號萬八千八百九十二號起至三萬八千三百十一號光緒三十四年六月九月二十日共計八百十兩該公司因在途失落已向實行說明作廢特此聲明

鷹雨記

Z1723

盛公記梨園

五月廿四日戲正本

（棋盤大會）

北簍仔首 英雄茂 蛇仔杰本

夜演出頭

（李仙刺目）

靚新北簍仔首 森仔仙花洪新到 松喜本

日價 特等大洋四角 頭等大洋三角 二等大洋二角 三等大洋一角

夜價 特等大洋六角 頭等大洋四角 二等大洋三角 三等大洋二角

新裝電氣風扇

張園焰火

啓者本園每屆夏令承蒙諸君任[?]納涼避暑絡繹不絕近有佈置娛樂之具早蒙稱許賞毋煩贅言近于焰火一道精益求精不惜重資特往南洋一聘請著名技師來申不惜造特別改良各種異樣焰火異常奇巧與衆不同其中變幻無窮層層翻新除樓臺殿閣人物鳥獸外又有園林花木等景東洋潮州所演無不惟妙惟肖蓋世無雙之物尤爲出色茲擇於本月念六夜起演後每逢禮拜三禮拜六及禮拜夜八點鐘起至十二點鐘止准時試放陰雨改期尚望紳商貴客闔閭名媛早臨快賞以副青興勿交臂失之特啓 Z2733

元芳洋行（每禮拜四）

不限價拍賣疋頭

本行創設上海已四十餘年專運英國名廠各種疋頭來華發於每禮拜四上午九點半起在本行不限價拍賣凌列等名本牌各貨發來悉遵舊章永無更改接期刻有目簿籍貨客列明簿內還近貨客欲拍賣並須看小樣者請至本行可也謹將接期拍賣各貨列後各色羽毛嗶嘰元色毛羽綾元色泰西緞元色羽綢染色素羽綢各磅洋紅標市布原布洋標細布細斜紋白竹布標等 上海英商元芳洋行謹啓 380

禮拜四拍賣

瑞和洋行

准於念四日十點半鐘在五馬路第十三號A字永年人壽公司寫字間內拍賣柚木寫字台書櫥印字架電燈電氣風扇大銀箱三只以及一應物等不計此佈 270

禮拜四拍賣

魯意師摩洋行

始創自同治十三年即英一千八百七十四年

准於念四日十點鐘在卡德路第念五號拍賣書樓大菜間房間浴間[?][?]一應上等木器電燈像生什物不計念三日可看此佈 魯意師摩洋行啓 丙408

禮拜四拍賣

淨漬貨 瑞和洋行

准於念四日下午二點半鐘在本棧拍賣 乾繭三十一包 各種洋酒吃食數百箱各色玻璃酒盃水盃淨手盅冰其林盃子共數百打水龍一部象皮進水管三條以及塘瓷燒盤壓勿殺銅龍頭結另物等不計此佈 2675

禮拜五拍賣

瑞和洋行

准于念五日下午二點半鐘在飛輪路第二百十四號萬和烟公司內拍賣香烟烟紙盒子烟絲手做香烟機器天秤以及寫字檯等不計此佈 瑞和洋行 Z2701

禮拜五拍賣

回祿貨

振新硝皮廠機器

魯意師摩洋行

始創自同治十三年即英一千八百七十四年

准於念五日下午三點鐘在戈登路底[?]潭子灣振新硝皮廠內拍賣日前該廠失愼被焚軋皮踏光切皮[?]劉皮等機器十餘雙並白鐵瓦奮鐵管子桶鞾等一應鑄鐵什物不計此佈 魯意師摩洋行啓 丙4'3

禮拜五拍賣

魯意師摩洋行

始創自同治十三年即英一千八百七十四年

准於廿五日十點鐘在本行拍賣各種汗衫數十箱電燈綉花磁浴工面湯色紙花衣料雙單鐵長三扒面架寫字檯衣廚椅色書廚磁料[?]畫鏡洋琴酒架鐵灶大菜檯一應木[?]什物廿四日可看此佈 魯意師摩洋行啓 丙8

禮拜五拍賣

押款 貴重地產房屋

魯意師摩洋行

始創自同治十三年即英一千八百七十四年

准于念五日下午四點鐘在本行拍賣地皮一方坐落海寧路寶山縣地界第二百念四號計拾畝另二厘九毫在英署註冊上連號房六十間木架市房七十九間兩共壹百三十九間如統租出每年約可得租銀五千八百九十兩正此屋造成至今不過拾八個月弄內自來水俱已裝就如此好產業切勿錯過機會貴客欲看圖樣契券並要知詳細者請問小行可也此佈 魯意師摩洋行啓 丙883

禮拜五拍賣

貴重地產房屋

魯意師摩洋行

始創自同治十三年即英一千八百七十四年

准於六月初二日下午四點半鐘在本行拍賣地皮一方坐落卡德路並新聞路計拾七畝三分九厘五毫在英署註冊道契第一千一百廿七號三千八百零三號九百五十四號八百六十二號九百五十五號地皮第三百零三號三千零廿九號上連門面中國市房十八間在卡德路又住宅房屋八十九間在卡德路弄內又住宅房五十間在新聞路共計房屋壹百五十七間[?]係非常好地產如要看契券並欲知一切細情者請至小行可也此佈 魯意師摩洋行啓 丙412

禮拜五拍賣

瑞和洋行

准於念五日兩點半鐘在本棧拍賣 豐裕 花其星鹿頭 粗布 共一百五 猴頭羊頭[?]洋紗鳥牌 十包中和[?]牌美人標地亞士美人禿白織花洋紗米牌洋藍帽呢匯勁公司賽珍會孔雀屏綢地條格子洋紗也財神進寶色花羽綢太平天官元泰西緞錦隆夢必生花色花線春[?]子圖色泰西[?]怡和色花羽綢順全泰六元色絨英鴿天青[?]嘰哈未中秋圖[?]子織花洋紗泰和放鶴色平紗黨人牌色[?]絨華記成親色洋紗百利進寶元泰西緞人字色百司色洋縐紗昌格子色羽綢實豐天香館藍地雙京[?]印標祥茂花其三兎粗布另行色條毛羽紗嘰厘必發財 好時 飛龍斜紋十三包雙貓美方巾色洋紗稍漬細斜大英綫印度紡紗 貨不計此佈 瑞和洋行啓 Z2705

禮拜五拍賣

瑞和洋行

水漬貨

准於廿五日兩點半鐘在本棧拍賣 豐裕 稍漬鹿狗馬狗 花其 粗布 野豬頭狗單狗雙狗 斜文 共計九十五包 限一禮拜出清 特此預聞 Z2704

禮拜五拍賣

中國古玩上等木器

文治洋行

准於廿五早十點鐘下午二點半鐘在本行拍賣歷代先朝康熙雍正乾隆道光名窰上等古磁大小花瓶碗盆古銅香爐擺式玩物中國顧綉以及上等柚木房間式花緞書樓椅大式五斗廚書寫字檯信箱花箕冰箱帽架面湯檯大山扒酒架以及另星什物不計此佈 文治洋行啓

禮拜五拍賣

不限價 上等花旗麵粉

寶和洋行

准於廿五日下午二點半鐘在本行拍賣不限價上等花旗麵粉一千三百餘包該貨均是淨貨分小莊拍賣此佈 寶和洋行啓 丙117

禮拜五拍賣

瑞和洋行

准於廿五日十點鐘在本行拍賣大小電氣風扇全副房間式鐵床大菜檯寫字檯書櫥椅子式小兒車保險鐵箱洋琴另物不計此佈 瑞和洋行啓 Z2717

禮拜六拍賣

啓者禮拜六即廿六日十點鐘在本棧不限價拍賣各色海馬牛牌鵝牌無牌貴馬[?]等呢各[?]八仙母子利市洋紅標色泰西緞萬事如意竹布等貨此佈 義記洋行啓 丙284

禮拜一拍賣

貴重地產房屋

寶和洋行

准於廿八日下午三點鐘在本行拍賣地皮一方坐落在北新閘橋路計地一畝零二厘八毫英署註冊第一百廿五號內有店面房屋一百廿四間每年可收房租約計五百六十兩貴客欲拍者請至小行面看圖樣倘拍後其銀不敷可向小行代做押款銀三千兩此佈 寶和洋行啓 丙406

拍賣預告

貴重地產房屋

寶和洋行

啓者今有地皮一方坐落在華界肇州路邊計地九畝七分一厘二毫在英署註冊第三千四百零一四千七百五十四五千一百另五五千一百十號五千二百十一號內有房屋一宅又華人住所房屋四十三間又住所房屋十五十二宅開店亦宜又新造市面房屋十宅又二宅三樓三底又二宅二樓二底又四宅二樓二底又單面石庫門房屋十二宅共計房屋一百念六宅該地及房屋均歸一莊拍賣又地皮一方與以上地相近計地二畝一分六厘三毫在英署註冊第五千三百六十五號內有房屋卅四宅又地皮五方計地三畝一分二厘八毫在英署註冊第四千九百九十號內有房屋一十五宅以上共計房屋八十九宅共計地五畝二分八厘五毫亦歸一莊拍賣又全地一方坐落在處家灣北首計地三畝四分二厘八毫在英署註冊第五千八百四十九號又計地一畝九分一厘五毫在英署註冊五千八百五十七號以上二方共計地五畝三分四厘三毫亦歸一莊拍賣該房屋均是堅固新造惟拍期及一切詳細再行奉告此佈 寶和洋行啓 丙3?3

禮拜五拍賣

押款 貴重地產

魯意師摩洋行

始創自同治十三年即英一千八百七十四年

准於六月初二日下午四點半在本行拍賣地皮一方坐落泥城外赫德路即愚園相近計一畝七分一厘七毫其地北首係姚姓地及公路南首係姚姓地東西均係[?]姓地在英署註冊第五千八百三十六號地界第三千三百十號如要看契券圖樣請問小行可也此佈 魯意師摩洋行啓 21

遺失期票作廢

啓者遺失森和寶號七百四十二號六月初十期票一帋洋十五元又七百四十九號六月三十期票一帋洋十五元此二票已與該號說明止付銷根以作廢帋望各寶號切勿收用如有瓜葛向我朱學車原根自理今特登申新二報奉告此佈 城內朱義記告白 2732

戒烟斷癮良方

用南瓜正開花時連花[?]葉一併取來洗淨石臼中搗汁常服不數日[?]異常除[?]南瓜切厚用生南瓜效乾喝食少亦效方林內錄先生此方奏章有志戒烟出示諸者[?]告陰軒主告 2723

（尋婢賞格）

五月廿三日一句鐘走失婢女兩名一名斗旺喜年十六歲[?]圓一名呼喚喜年十二歲面長俱廣東口音均大腳流辦如有知其下落報信因而尋[?]者謝洋十元能將兩婢送到本[?]者謝洋四十元決不食言北四川路[?]字第一千八百八十[?]六號門牌即聚[?]里第三衖一家[?]啓

（聲明作廢）

第一千零十六號恆泰莊票一帋計英洋四百元五月廿七期因有糾葛因將此票作廢[?]原手理值望各寶莊號切勿收用特登申新二報聲明[?]記 Z2303

（招尋棧房）

今本行需用棧房一小宅堆放皮毛雜貨須在河近灘在英美租界以內者爲合式平房亦可如[?]向外出租請[?]房接洽議租可也 Z2728

陳肇昇啓事

余閱二十日某報截登陸梅亭在總工程局控愼酒店主陳肇基延不交屋不勝駭異且肇基係余之三房愼酒店係余所開已二十餘年同業會知獨與肇基等毫無股份至竹行弄房屋余曾於光緒三十四年歸併與二房現在無論何人買受設有糾葛可向二三兩房明楚與余無涉特此聲明 [?]馬頭[?]眞 Z2305

（臭虫全滅）

殺蚊不留一隻

此藥一經點着放於除虫器內即有烟氣騰佈滿室隨將門窗透風之處暫時關閉約歷十分鐘能將內臭虫盡數殺死無一能逃如滅臭虫須置[?]下一夜可以全滅藥氣清香開之有益一價元除一虫器一只共每元又一角單購藥每包一元頂上殺蚊香四洋二角每元十角每洋六罐美界一角三弄[?]打藥房 Z2408

日本郵船會社

啓者本公司弘濟丸輪船准於五月廿六日即禮拜六早五點鐘開往長崎神戶橫濱等埠小包收到禮拜五客票賣到各五止僑寄者貨號如欲搭乘輪船者務請早日駕臨爲幸 日本郵船式會社啓

（眞玉樹神油特色）

常年衛生要藥

小兒年甫七齡身熱瘡頭面尤甚乃河南路廣東彭壽之眞正玉樹神油搽冷全愈又余夜受大寒而腹痛加繳夜後大用不止油搽於腹之此痛不能立止由是觀之何信不誣也治百病其奈之何[?]南[?]新之誠 Z431

申報第一張後幅

大清宣統二年庚戌五月廿四日共二張

西歷一千九百十年六月三十號禮拜四

凡購此藥務須認明崔氏瓣香廬牌號附近假冒切切小心○附送奇藥包治陽痿神妙莫測比衆不同

參茸珠朮　海狗腎汁壯陽廣嗣金丹

始於陳尚書家得此出神入化之秘方第藥本昂貴不易製煉故遲至今日始克告成先將老年陽萎少年精竭之人一一試驗無不回天再造健如龍虎乃敢出而問世蓋本廬之名藥關係甚大不得不慎重至再也此丹專治老年陽痿少年陰虛以及精竅不固見色流精未交先洩交不久舉而不堅漁而不射或少年誤犯手淫或後天戕伐太過以致腰酸腿軟耳目昏眩神思恍惚百體委頓等症服之壯陽健腎固精滋陰益命門之眞火療氣血之虛虧腎經既固諸恙悉平冬不畏冷夏不畏熱鬚髮轉黑視聽若明雖琴瑟靡調精神不倦神勇奮發曲盡歡娛且能可保險身體轉弱爲強更有比衆不同者如　諸君服無功效儘可將原藥退還情願原洋奉璧惟請留心假冒須認明藥紙包上有瓣香氏背像五開間門面方是的眞每兩實洋二元每料一斤收工本洋念八元雙料治老年久痿每盒五元

市上壯陽種子之藥在坑滿谷所難得者王道而兼神驗也本廬自開創以來未敢出售此藥者因無盡善盡美之奇效眞方故也去秋遷設上海盆湯弄過絲業會館寗波路口五開間門面　瓣香廬　總發行所　雲氏啓　製藥所仍在北京路根德里內照常交易

上海新開　醉翁樓菜館　擇於新正月十九日開張

本館開設英租界三馬路西首鼎豐里洋式門面專辦滿漢筵席掛爐豬鴨應時大菜京都隨時小酌鎮江餚麵蟹粉湯飽水晶蹄一切美品無不全備特設清潔雅座房間寬大多聘久在申江熟手名司茶房伺候周到電話瞬息通情倘蒙　紳商賜顧至小館一敘方知言之不謬也　本主人啓

乙2883

口臭沁香片

凡人痰火內熱胃經虛火上升口臭之氣令人生厭或飲酒吸烟或喜嗜牛羊魚腥韭蒜葱蒜飲食後津液膠膩積污齒黑口必臭而難聞本主人新發明口臭立愈沁香片採取新鮮藥二十一味則化學法提精去渣製鍊美備味甜而清香男女相宜能滋眞陰以行水降虛火去胃熱胃火熄用煩躁自除津液津則兩頰生香誠是固齒衛生之金丹矣每大箱一元每打十元小箱減半批發有特別利益遠埠郵政局妥上海山西路盆湯衖大街人壽醫寓主人餘年氏謹識

蘇州洞庭東山葉氏修譜廣告

我族宗譜溯自國初經　長房公纂修後迄今二百餘載支繁派衍各省遍佈若不亟爲續修深恐將來孜輯愈難爰集同志重修凡我同宗請將自　始祖達公至六世孫　石林公後裔係何世分派及歷代昭穆嫁娶名諱生年卒月抄寄來所以便編入（自登報日起以一年爲期過限不收）惟年久失修工鉅費巨如承諸同宗熱心慨助固多多而益善請逕寄上海正金銀行葉明齋收掣取收票爲憑所派在外訪友備供採訪概不收費再如有鴻才碩學願任義務襄理其事或佐探訪或襄筆政即請賜函本所匡助不逮俾得盡善盡美恐海內諸同宗未盡週知特登申新兩報廣告幸乖鑒焉

上海城內中康家衕第九號門牌葉氏修譜總事務所同人公啓

乙2564

遵照學部新改修業文憑預定廣告　上海商務印書館啓

學部定章學堂畢業生每學期必給修業文憑以爲升學轉學之據本館去歲曾遵照部頒定式用堅韌洋紙三色套印製成各種文憑頒承學界採用其遲購者往往不及承上頁用數然本年部定新章中學以上文憑復有增改現本館特照部頒新式重行精製五月中旬出版惟所印無多恐遲遍及各學堂如欲預定照七折計算先將價銀交足製取收條屆時憑條取件外埠可向各分館購取如寄交上海商務印書館總發行所出版時當如數寄奉不加寄費惟不另發收條以免轉折遲延將價目列下

◉中等學堂以上　○甲種三十張計洋一元　○乙種一百張計洋三元

◉高等小學以下　○甲種三十張計洋一元　○乙種一百張計洋三元

乙242

新開滬紹興旅館廣告

本館開設爲便利行旅起見鄙人有見於斯刻在紹興府城西郭門內大路中沿街特造洋樓數十幢布置齊備房屋寬暢舖陳時新灑掃潔淨飲食精美招待週到出入最便無論長寓短住均有賓至如歸之誼可爲唯一完全之大旅館也開幕以來紳商學界諸業鄙人格外殷勤精益求精以答諸君惠顧之雅意貴客光臨價格極廉特此通布　旅客幸注意焉　本主人謹白

乙2698

介紹名醫　毒門聖手

胡蘇香醫士○包醫○白濁○梅瘡○住二馬路石路西鏡中天照相館東首○誦清堂藥室

白濁下疳梅毒等症西醫謂之花柳病吾國素無專科自海通以來妓院林立而毒氣流播傳染益多患之者每多貪速求效治之者又皆昧藥亂投一朝失足貽害終身至可慘也吾友儒醫○胡蘇香先生素精岐黃而於花柳病學尤爲注意研究病因之所在貫通中西治法在申臨診多年凡他家所不能醫愈斷根者如久年淋濁以及楊梅瘋痛透頂穿鼻一切梅毒重症均可包醫不愈奏效如神弟等介紹多人百無一失欽佩之餘用敢告世之患毒者

姚文欽　席芷青　彭梅伯　郭頌青　同啓

乙2327

敬謝良醫

新安周輔三醫士爲名醫賞明先生之嗣君世家學淵源善醫人所共知學問優長品行端方早已膾炙人口自冠歷游江浙滬鄂幾將念載現當立憲時代各界亟應改良先生由是注意維新熱心公益電達醫學進行目的今春乃糾合浙嚴同志組織醫學研究會亦已卓著成效僕素體不足四月間適因勞力過度風邪觸發舊患痰飲上干滑道咳嗽時發牽痛喘促不能倚息若已燥烈勢甚危殆適延諸醫診治鮮能奏效特値先生因公赴甬道出申江乃護求治經輔三數方病竟霍然飲和食德無以爲酬爰登報章藉鳴謝悃先生現寓寗波城內小梁街老寶巷願患病者幸勿交臂失之滬城大眞茶號俞志翔謹啓

乙2698

內外痔瘡連根脫落

必須認明○京都天寶齋○始創珍珠人參蘆八寶消痔丸此丸獨重珍珠熊膽人參蘆專治一切惡痔服之立刻消患無形不效退洋

凡患痔瘡之症雖有風濕燥熱四氣受傷所致實由肝脾腎三經虛損而成日久則生管成漏破孔穿腸膿血淋漓痛養難忍本齋不惜工本修合家藏秘方以眞正珍珠熊膽人參蘆爲主兼以舒肝健脾補腎行氣固本培元等妙品爲丸專治一切內外痔瘡服之立刻止痛消管生肌四圍連根脫落平復如常大便毫無艱難最奇者愈後非但永不再發且喜身體強健飯量加增屢試屢驗凡醫藥不能見效但服此丸藥到病除眞化痔之仙丹也如症輕者一二三盒重者一料絕根每盒二元每料六盒洋十元如外埠珍珠熊膽八寶化痔散每瓶一元◆如散丸並用效驗愈速雖十年念年之惡痔可一服立能止痛切勿輕視▲遠埠函購郵政妥速價力自給舖分上海二馬路西鼎新里京都天寶齋啓

乙2250

緊要新聞二

漢埠水陸大火災續紀 漢口

○漢埠大火災略紀昨報茲得詳函云漢口與漢陽隔一襄河平日一葦可航所有行駛長江內河之大小民船因襄河可以避風咸在其中結幇停泊帆檣如林常有塞檣不能行舟之慮十八日之夜三點鐘時停泊漢陽白鱔廟河下之洋油駁船因水手竊油遺火艙內致釀焚如（又有云係川幇柏木船因敬神遺火）其時南風正熾焚燒大小船隻無數其欲解纜開避者又急切不能駛出以致撲滅無術火勢飛揚遂沿燒漢陽白鱔廟岸上蓬戶百餘家繼而河內焚燬船隻愈多火勢益烈致又將漢口䑸家巷河邊某茶館沿河吊樓引燃火乘風勢銳不可當一霎時間上自集稼嘴下至打扣巷所焚行號堆棧店舖不下六七百家其中以油行海味藥材爲最著之商業皆百無一存損失約有千萬火斃數十人經關道夏口廳各文武印委巡防營隊警局各善堂會館商團各水龍隊救火會竭力灌救至十九日之夜始漸熄滅其在河下水面所焚之船隻則自起火之地起順流而下至流通巷碼頭又引燃洋油船一隻及小輪船兩隻（船名平安祥鷗）該洋油船與輪船即順風出江首過龍王廟碼頭沿燒民船渡船划船百餘艘並將厚記利記榮記各小輪躉船延燒幸即救熄而被焚之洋油船火仍熊熊火乘風勢風助火威其沿燒之急無異電馳不多時間即燒至行駛長江各大輪船公司碼頭聞首遭殃及者爲大阪公司躉船次爲招商局江寬輪船已將天篷焚着江寬當即開至下游避救得即撲滅未受鉅創又次爲太古洋行躉船及跳船闔全船俱化爲灰燼其躉船上堆貨頗多損失當必甚鉅也其怡和日清兩公司均早有防備將停泊各輪開至江心拋錨躉船亦隨之駛開並將跳船拆去未被延燒惟怡和碼頭有炭船一隻日清碼頭有小輪一隻開避不及遂遭焚燬而炭船火勢較猛經怡和西人設法鑽沈日清之下如鴻安立興各行各公司躉船多被火逼少有焦灼聞火勢至德國碼頭始止計焚燬大小船隻約近千艘皆平安小輪與洋油船順流直下所波及也並聞有某船裝客三十餘人在江心著火船焚人溺無一得生噫水陸同時並火實漢口近三十年未有之奇災惟岸上行號之被焚者多保有火險故各洋商業保險者焦灼異常聞須賠償五六百萬金但漢口年來商業衰敗已極此次又遇大火其元氣愈難望回復矣

嵊縣鄉民暴動巨案記詳 杭州

○昨日撫轅接准紹屬嵊縣合邑紳士電禀稱鄉民藉口苛捐糾衆暴動焚燬城鄉學校及公共團體二百餘所全邑大恐人心惶急環請派兵彈壓遲恐糜爛等語即經增中丞立電該府親馳查辦妥爲彈壓解散並探聞此次肇事原因實受上虞之影響愚民無知相率效尤初僅數十人藉口歲歉搗毀小學堂一區該縣施令榮復親詣勸學所會紳開導尤將爲首之劉竹安等三人詳請褫革搗毀該校器具責令賠償四鄉農民以縣官左袒學堂二次聚衆五百餘人鬨入縣署要求釋犯駐縣某管帶與施令有隙坐視不救施令大窘親自出堂撫慰立允釋犯鄉民乘機復鬨焚毀全城學校及公共團體二百數十處故公電有施令玩視學務激成巨變等語詳情續探

中日軍隊又起衝突 奉天

○本月十三日奉省四平街有日本兵四五人入市購物與市人爭執恣意侮辱時適有吾國陸軍在傍代抱不平起釁爭毆華兵當被日兵戳傷旋經招集同隊爲報復計亦將日兵毆傷當由警務公所函告交涉司尚未核辦詎日領小池君已要求司懲辦華兵韓紫石司使以該國兵先行暴動以致傷害華兵其曲在彼何得偏袒現正據理駁詰與開嚴重談判惟聞日本駐奉全體軍隊對於此案甚爲横蠻尙擬開將校會議對付此事之策云

安東搶糧風潮蔓延 奉天

○安東縣屬四區藉口分糧已經暴動迄今風潮未息乃方事之殷五區貧民又蠢蠢欲動鄉董鄭子序見事機危急立時宣告衆人勿得妄動余將稟縣貸款購糧賑濟遂一面來城面請陳大令由大清銀行貸洋若干以弭巨禍詎陳令竟不許可正籌措間鄉中貧民以日久無耗遽於初十日聚衆三百餘人即由鄉董家入手査米按次均分該董聞信星夜逃回已經無濟陳令聞耗一無辦法第嚴飭各燒鍋歇業謂如違犯當惟董正是問云

搶糧舉動起於四區至初十日而五區響應近日則六區大東溝附近一帶亦聞風四起大有不可遏止之勢原因鄉間互相傳告官已有諭凡積資存糧而不借糶者當治以爲富不仁之罪（即四區分糧辦法）故貧民有恃無恐直視存糧者如存私貨刻下西南三區糧戶已慄慄危懼此風將徧通邑矣

鴨江上游寬甸縣境客秋歉收甚於安東民食亦異常缺乏當四月初即有牌長糧戶鑒於南省風潮首先捐資買糧接濟但貧戶沾其惠者僅十之一二他處遂愈覺向隅近因安東分糧潮流蔓延已徧遂亦聞風而起約集數百人進縣要求譁噪不散不知蕭詩蓀大令將何以對付之

勸業會場之見聞錄

▲勸業會研究會記事　二十一日下午江蘇官紳學界特開勸業會研究會於商團到者六十餘人其秩序如下　公推主席發起人報告　推定職員　公決辦法　（一）研究會次序之改正（二）研究員之入場劵（三）各館院陳列之更改（四）延請名譽研究員之方法繼推定主席蔣季和君舉定正會長李提學使副會長梁祖祿君總幹事張季直君正幹事蔣季和君擬在各省連合協贊會中再舉副會長一人分幹事數人以

便聯絡一氣俟二十三日開連合協贊會選舉決議研究次序之改正自六月十一日爲始（一）農業館（二）醫藥館（三）教育館（四）工藝館（一五）武備館（六）美術館（七）機械館（八）通運館抱定宗旨以不干涉審查事宜其研究方法則俟各幹事舉定及張殿撰到時再定研究員之入場劵照勸業會事務所新更正之團體觀會章程各購一劵以有本會研究員憑証爲準各館院陳列之更正擬請勸業會坐辦到會接洽再定辦法但須在大審查之先延請名譽研究員以有各專門學問者各會員報告本會事務所所有各館研究員由各人自認再推研究長一人其各自研究不限定六月十一始而研究歸宿則限於定期內止共同研究處就諮議局左近常駐議員公寓凡研究範圍止就簡章第一條所定不涉及他事以清界限遇勸業會場之有關係須進忠告者准以個人名義函告不得以研究會名目致乖本會宗旨議畢散會

▲物產會審查完結　南洋勸業會開辦之始即飭兩江所屬各府組織物產會爲勸　會之基礎歷經正會長派員前往審查由審查科編輯報告呈由物產會審查長張季直殿撰核定彙呈南洋大臣分給各級獎牌以資鼓勵現在蘇皖贛三省各府州審查報告經審查科一律於五月上旬趕辦完結並將獎牌證明書陸續分發故物產會審查事務現已告終

▲勸工場特設經理處　勸工場係多數商店團集一處當由各商店發起舉定經理董事籌付一切已誌本報茲又由楊君等擇定右手第二十五號房間設立經理處爲團體集合之機關且便與各界接洽亦可謂得辦事之綱領矣

▲售劵時間之變更　開會來發售入場劵本夜以繼日便觀者之隨意攬游現庶務科科長以每日下午六時各館閉止倘斯時不爲之所則購一入場劵而不能進館非所以饜觀者之意特商准坐辦自念四日起購日劵以五點鐘截止中間停一個半鐘以六點半鐘爲購夜劵之始矣

▲南洋僑商之熱心實業　暨南館於十一日開幕陳列之品物如檢茶礱米諸機器及海口電燈久爲有目共賞自餘各品亦皆寶貴而適用中有玻璃繡屏一具式極精美爲泗水張石玉之女張婠娘所製擬將所售之欵捐充暨南學堂經費當由審查總長楊公出重價購定聞女士年僅十五六歲已熱心公益若此而楊公率先購買尤足見提倡學務之苦心僑商又帶有惹知木板數片長二丈許寬約二尺厚可及尺係數百年之物入水入土不虞朽爛最合建築造船之用曾與西人賽會五次莫能爭勝西人欲以萬五千元易之僑商以非賣品未肯輕售茲特帶回祖國並攜有汽車枕木及各種樞木咸擬賣充學堂經費不拘前數但能如其價值即可出售該木係泗水學務總會大總理陳君顯源山林公司所出公司設於泗水及巴達維三寶壠等處久已暢銷泰西各國中國天津木客亦常往南洋向某國購取但價昂而貨劣不如向該公司購買之便利耳

分類新聞

政界

洋土藥一律照常通行　武昌　○駐鄂督辦土稅柯遜菴侍郎頃據武漢土商福康等稟稱昨接上海土商電稱海關奉總稅務司飭滬關不准土藥出口浙閩不准進口又續電云浙閩禁止本土仍准洋藥通行稟懇維持等情當經侍郎據情電達度支部請予弛禁茲接覆電內開陽電悉已咨行稅務處飭總稅務司電各海關照常放行矣度支部眞等因昨侍郎特錄電札行滬漢兩局轉飭土商一體遵照

鄉村開會集議劃區問題　杭州　○仁和縣艮山門外各鄉開會劃分自治區域問題由紳董沈以忠等函請沈大令再行示期開會研究當經復函略謂近日迭奉憲飭由本監督照館章詳確分劃未便聽人民之爭執坐悞憲政覓橋區域問題遷延多日殊屬非是茲由本監督親蒞該鄉詳確會議決定併入臨太公所地方及鄉名均應更改務乞諸鄉老於二十日下午二點鐘假玉至木塲巷事務所與范紳徵文籌商合併事宜幸勿少卻云云該鄉董遂遵於二十日上午先在楊墅廟假定之自治公所集議覓橋聯合臨太問題有主張新併入之各圖平日風俗習慣素不聯屬日後辦事難免不因意見之叢生而生種種之障礙不若謝絕爲是惟沈翼甫傅丙初錢芸軒楊一山諸君以日後議事會成立自治範圍須一稟章程規約無所用其意見且承劉銘之君等九人先附入五圖於前此次沈大令以彼二十三都固有區域已不完全照章併合臨太如違背沈監督之命令卽所以違背憲章議遂決午後二點鐘遵監督函囑同詣木塲巷事務所會商另易公所名稱雙方各撮一字而良與貿均不能包括徙商再四范坐辦以覓橋外有橫塘東南有十備塘界劃甚明若易東臯爲臯塘於字義亦有關合衆贊成惟公所本組織在楊墅廟自辦清鄉脩葺迄今所費甚鉅地近車站尤稱便利今欲舍而之他而一般辦事之人跋涉從公僉有裹足不前之勢故一時頗難承認尚須議事會成立再議云

民部通咨自治參事等會戳式　浙江　○浙撫增中丞接准民政部咨開本部奏定自治章程內第二百二十條凡各府廳州縣自治會參事會等成立後應用圖記現經本部擬定式樣無論何省概用木質以營造尺長二寸七分闊一寸七分用小篆字刊某府某廳州縣自治會參事會合咨貴撫飭屬一體遵行以昭信守等情到院聞中丞卽日札行臯司轉飭各屬遵辦矣

交涉

收回寶石莫干兩山之預備　杭州　○杭屬寶石山湖屬莫干山兩處交涉迭經官紳士民合力爭持保存土地並由浙撫增中丞特派前洋務局王省三觀察往來杭滬與各國領事磋商收回辦法並擬仿照雞公山成案發還地價估計需銀三十餘萬惟公帑支絀籌措不易遷延迄今惟湖屬紳民對於此事尤稱熱力業已屢次集議結合大團力爲官塲後盾以達爭回之目的或有請撥善後絲捐者現聞交涉司王司使已將是案詳細辦法開具章程呈請撫示本日奉增帥專札文云英美等國教士與非教士前在莫干山寶石山造屋避暑違背約章業據該司開具細章前來自應據約交涉以重領土除照會英美各領事外合亟札飭該司卽行遵照辦理

學務

勸學所總董實力提倡學務　常州　○武陽勸學所自成立後卽令各鄉推舉學務紳董乃各鄉頗懷觀望竟未能如願相償因之鄉間籌辦學堂毫無聯絡機關現聞陳研因伍博純兩總董於赴鄉調查學堂時詳爲訪聘並函告各鄉董各學堂各舉所知以便每區選定一人呈請兩邑尊札派云

組織教育會須限資格 武昌 ○李子中學使近據自治學員陳子湘等稟擬在通山縣組織教育分會懇予立案並呈所擬章程等情當以定章各州縣學務總董視學勸學員學堂監督堂長及學界素有聲譽者均有發起教育分會之責任該員等甫學自治畢業資格尙淺不諜諸本縣學務中人輒與在堂學生不應與聞會事者率擬章程具稟殊屬非是故批斥着不准行

實業

鄂垣典商困難之一斑 武昌 ○鄂垣典當共有八處近因年荒物貴民生日蹙持物質當者多贖取者少以致各典資本全流於外不能收回而市面銀根又異常吃緊各典週轉欠靈日昨遂有晋豐保康二典止當候贖一面赴首縣署呈報歇業首縣李大令以典當與貧民關係甚巨値兹米貴人心不靖小民持物無處質押應急必生意外之變亟應設法維持爰會同總商會稟准鄂督撥銀二萬兩發交該兩典生息作爲官本以資接濟刻該兩典已領欵照常交易矣

朱家角商會選舉董事 松江 ○朱家角商務分會係上年八月十九日成立遵照部章總理議董以一年爲任滿之期先期三月仍由各會員會議或另行公推或留請續任兹於五月十九日一句鐘開會投票選舉柬請邑侯監督適以公出未到旋邀本鎭巡政廳及在籍公正紳士到塲監察先由總理席康伯君請代表諸書華君報告開會宗旨次會員演說三開筒檢票得選舉票九十七紙內兩紙塡不合格作爲無效計實在票數九十五紙席康伯君得九十二票賴文卿君得八十七票吳竹君君得七十九票高蔭嘉君得七十六票蔡一隅君得七十一票王雲吉君得六十四票朱臨川君得六十三票姚樹雲君得六十二票馬攝雲君得五十七票陸桐蓀君得五十四票陳瑞年君得四十票金梅畦君得三十六票金耕伊君費墨迂君均得三十四票葉杏生君得三十二票除蔡君一隅以辦理學堂不及兼顧王君雲吉以年邁力衰難盡義務均經先期堅請退職未便强留外已足十三議董之數另檢票數次多之沈竹山金贊平陸伯翰周寶賢四君爲備選議董四休息一刻五由十三議董互選總理開筒檢視席康伯君得十二票照章續任總理乃搖鈴閉會是日天氣頗熱會友及來賓到者數百人幸會塲寬敞尙不至於炎蒸迨至散會時已五下餘鐘矣　按朱家角商會成立未及一年而入會者已有一百數十家之多進步之速誠不愧青浦首鎭也

部咨商會緩急權限 安徽 ○農工商部通咨各省以商會有關緊要案件應准各該會總理逕稟本部核奪辦理其餘尋常各案如改革會務事宜及總理續任等事應由總會呈請督撫咨部核辦並移知勸業道備案以歸一律而符體制朱中丞已行知一體辦理矣

雜記

天時不正可慮 常州 ○武陽月來天氣時寒時熱如十九等日華氏表已升至九十度有奇酷熱異常無異伏天昨今兩日忽又甚冷寒暑表已降至六十二三度（皆指午正而言）竟有着棉衣者天時之不正如斯衛生家當知所注意也

毛祠模闒冗可憂 江西 ○南昌電報分局兼轄樟樹子店以及進賢吳城兩處報房新任總辦吾戈生觀察祠模由甯携眷到江於十七日接鈐到差所有該局員司工丁人等因戚友帶來太多日內即須大加甄動而毛因患夙疾不能離床一切局務皆託楊司事經理因爲生手漫無頭緒上諭亦未即日印發該局收遞官商電報以錢折洋者居多現因新總辦定價每元照市高錢七十餘文發報者吃虧過甚以致人言嘖嘖

義渡水手倚勢可畏 安徽 ○小南門外義渡局董姜笠夫管理該局局務所用水手均係凶橫之輩該渡船橫倚江岸無論何項官民船隻停泊岸頭該船水手將篙鈎一戳他船被損欲與理論反羣起攢毆故往來民船咸啣怨之日前有載某令上任紅船被該渡船水手將篙戳破船側反將紅船水手送縣懲辦首縣錢令以姜持名片未免徇情後經縣令查實確係誣陷業將此人釋放聞姜某尙不滿意云

杜標統帶欠商人可憐 武昌 ○鄂軍第八鎭前歲修建砲馬兩標營房係派杜長榮龔光明兩標統承修竣工後均帶欠泥木兩幫丁匠包價爲數甚巨迭被該匠人在督署呈控迄今案懸未結兹又有職商孫世茂在武昌總商會遞控杜標統於前歲監造砲隊營房勒誘該職承辦磚瓦迨磚瓦辦齊後與杜結帳除已收外尙實欠錢六千餘串屢次索討杜總以上憲未曾發欵爲詞迄今三年分文未獲命本攸關礙難久懸懇速開會評議總協理以杜係統兵大員必不服本會裁判用先函達該標統催其迅速籌還俟覆函如何再定辦法

箴言

正告地方辦學者

欲謀普及之教育。必多設小學。欲多設小學。必節省小學之費用。以爲推廣之地步。蓋一地方之公欵有限。物力有限。用省則分數校而有餘。用奢則併一校而不足。其理至易明也。

日本尋常小學類注意精神。至其形式則一切因陋就簡。微論竹棚茅屋凡可以棲止人者。無不可充作校舍。故能小學遍於町村。其經費之節省有使然也。

今吾中國民力之彫敝。教育費之艱窘。已達於極點。而小學校之設。爲國民教育之廣被。又不如日本遠甚。然而地方上自詡爲熱心辦學者。其所設施。尙極意舖張形式。建築一蒙小學校舍也。耗費將三千金而猶未告竣。頭門必洋式也。廻廊必曲折也。雖地方至極困而彼終有所不顧。悉索從事若非此不足以誇示其學堂之特色而表彰辦學之實心者。

募捐不濟則苛罰。苛罰不濟則借債。將以之自累乎。抑樂以累地方耶。

嗚呼。由今之道。無變今之俗。不出十年。物力耗盡。地方騷然。而中國之危亡。且即此辦學者階之厲矣。奈之何弗思。

雜著

飛行界之破天荒（海峽橫斷與空中飛行約）

據歐美各方面之電探。關於空中飛行之新事實。報道頗多。殆有應接不暇之感。就中最近之事實推爲斯界之破天荒者。惟英國飛行家羅爾斯氏橫斷英法海峽之大飛行是也。試略述之。

（一）海峽橫斷　此橫斷之舉。關於飛行器社會多年之宿題。自去年倫敦坦黎美爾社出懸賞促實行此壯舉以來。先有法國人藍陶姆氏應之。凡經二次之飛行。皆歸失敗。七月二十六日。又有法國人蹼來里氏應之。始橫斷之功。綽越三十海里之海峽。以三十五分間貫徹飛行之目的。當時轟動歐洲列强之耳目。最驚恐者惟英人。彼國海軍大佐杜爾知氏曾寄一書於某雜誌社。痛論其利害曰。假定今有慓悍無雙之決死隊。僅攜帶砲彈數十個與火柴一匣。由空中下瞰我泰晤士河畔一帶大英國心臟之地。以投射乎。則我大英國頃刻可滅。自有杜氏之說。警告英人後。國民皆人人奮勵。熱心於飛行器事業。迨經一二三研究之結果。有羅爾斯氏出。於陽歷六月二日搭乘一葉之飛行機。出發居浮港。下瞰洶湧之波濤。無事渡過對岸之卡來港。更轉舵而歸居浮港。（未完）

上海商務總會經收海州賑捐第八次清單

無名氏助洋五元 陳一翁君與業錄行各助洋十元 朱五橋君經募助洋五十元 大成綢莊助洋二十元 洋貨商業公會助洋一百五十元（內有銅洋二元）集義公所助洋一百元 除給收照彙解災區外合亟登報以揚仁風

專治哮喘氣急百試百驗

上海拋球場南首河南路廣東彭壽堂獨秘哮喘氣急斷根丹功力神速立可當場試驗治愈者不下千萬人 立止哮喘洋金花每盒一角雙料一角

哮喘氣急方藥不知凡幾雖皆自詡神妙然欲二粒服下立見奇功一瓶服完永不再發者不特絕未之見且絕未之聞本主人熱費苦心覓得一種力大効速真方秘製哮喘氣急斷根丹不論新久痰喘氣促而逆氣亂真久咳不愈痰塞肺喉鳴咳虛下或致失音吸烟人大便秘結喜勞症只須此丹二粒服下立刻氣平喘止痰消咳定胸膈寬暢其患若失一切頑痰悉從大便洩盡是永無哮喘痰咳等患輕者用瓶全愈重者三瓶斷根因此丸純是貴品煉成故能以少勝多以奇制勝較尋常方藥大不相同凡醫藥方藥不能見效及服各種藥水待愈特發者請速一試無不斷絕根株或百發百中之第一仙丹也每瓶一元每打六瓶五元小瓶六角每打氣化痰丸大瓶一元小瓶二角半廣東彭壽堂舖分上海拋球場南首託郵局匯洋函購外加寄費一成如託滬友代辦最妙切勿誤購（2238）

存券無多 欲購從速

中國大畫家吳友如畫寶 半價券預告 截止

畫書共計一千二百幅 分編十二集 其一 古今人物圖 古國衣冠莊容奇肆 其二 古今百美圖 環肥燕瘦極盡妍態 其三 時裝百艷圖 婷婷欲語顯露生憐 其四 中外百獸圖 搴神妙筆見者欲驚 其五 中外百鳥圖 按圖索驥吹毛欲活 其六 海外奇談 異國音容維妙維肖 其七 山海志奇圖 其八 古今叢談圖上 其九 古今叢談圖下 其十 風俗志圖說上 其十一 風俗志圖說下 其十二 中外名勝圖說 ●●共二十四巨冊 畫雖一家六法俱備 所繪古今中外人物仕女山水花卉以及飛潛動植凡世界之事物無不賅括其筆畫之精細神采之流動誠爲古今畫學絕後空前獨一無二之傑構 學校圖畫科模範

本社 去秋所印千部已早售罄而各省各埠函訂購者尤絡繹不絕因此再版千部以副惠購諸君盛意 仍以五百部爲限每部仍收半價洋六元 先收定洋四元給付約券一紙樣張六頁 六月底 再收洋二元付前六集書十二冊 八月底 憑券取後六集書十二冊 出售每部十二元不折不扣 海內研究畫學家必不可少者也

特約發行所 上海棋盤街 文明書局 中國圖書公司 集成圖書公司 南洋官書局 文盛書局 掃葉山房 抛球場 九華堂 戲鴻堂

外埠 北京 天津 保定 官書局 京都 書業公司 富潤齋 南京 南洋官書局 鎮江 文成堂 廣東 南寶官書局 文盛書局 汕頭 中華新報 江西 文盛書局 杭州 豐潤堂 紹興 奎照樓 蘇州 綠蔭堂 振新書社 無錫 日升山房 常州 晉升山房 徽州 漢口 新馬路 沙市 七里廟 宜昌 鼓樓街 六藝書局 四川 奉天 廣東 震寰書社 屯溪 經香閣 寧波 汲綆齋 天津 龍文閣 新馬路 文盛書局 六藝書會 麥家圈元記棧內 改良小說社

總發行所上海麥家圈元記棧內 璧園會社謹啓（2233）

愛理士紅衣補丸

英國畢業醫學博士香港大醫生何乃傳證書

溯自十九世紀開幕以來凡百數十年中西人醫學之進步物質之發明曾日出而不窮蒸蒸日上至今猶未艾也每讀醫學各報未嘗不讚羨其醫理研究之精微藥質化鍊之靈敏若夫市售丸藥等無論爲會社或個人秘方所配製而成其應驗者固如玉液金漿而平庸者亦如汗牛充棟雖自行誇耀虛張然未經名數名醫品評未敢遽指何種爲有效也惟愛理士紅衣補丸創自美邦名馳遐邇僕既經試驗精詳故盡悉其功用敢決其爲補料之特出而迥異尋常也以之治病養身兩兼其美凡夫病從血氣衰弱而生者如面黃肌瘦四肢萎頓等與及婦女月經不調老幼虛損一切各症必能應效如神也至於他種功用疊經名醫讚許僕非偏阿附和實祇舉所知而實告耳

此補丸能補血行氣壯筋開胃補腎提神專治男婦老少一切 面黃肌瘦 陰虧陽痿 五勞七傷 精神困倦 夢寐不寧 體虛盜汗 心悸過度 夜夢遺洩 驚悸頭痛 腦弱善忘 心神怔忡 氣喘心跳 頭暈耳鳴 積滯胃弱 肝胃氣痛 膽汁泛溢 虛弱多驚 氣虛便結 積濕困倦 諸虛百損 腎經各病 房勞腎虧 心腎不交 肝經各病 血氣偏枯 腿骨酸痛 風濕癱瘓 腳氣衝心 四肢酸軟 筋骨虛弱 手足寒冷 腰脇脊痛 山嵐瘴氣 瘰癧陰疽 瘡疥膿潰 久愈失調 初愈欠補 少年凋萎 先天不足 後天失調 及婦女各症 月經不調 赤白帶下 行經腹痛 子宮寒冷 產後失調以及小孩先後天不足 疳積瘦弱等病功難盡述 每瓶一元二角 每六瓶洋六元

本處及外埠各大藥房均有發售

神效至聖水 救急奇方衛生至寶行旅家居均宜備帶 統治四時疫癘各種急痧疴嘔吐瀉抽筋腹絞紅白痢疾胃滯傷風咳嗽瘧積瘴疾奇效如神外治頭痛牙痛風濕骨痛腰脇脊痛湯火燙傷毒物釘咬一切功難盡述 每瓶洋一角 每打洋一元

欽命花翎二品銜江南安徽等處提刑按察使司按察使總理驛傳事務 王爲

通飭事照得天地之氣失宜時不正非和風甚以轉旋人生之調養有時失宜非良藥無以融感至藥之果良與否以化煉之精與不精爲斷本年入夏以來晴雨不調冷暖多乖飲食衣臥之間稍一違和疾病即乘虛而生近聞各處時症頗多有父母斯民之責者不可不預爲綢繆防疫甚於防川求艾宜早救病何殊救火投藥勿延查有上海震寰藥廠秘製神效至聖水治急症固應驗如神療痧病亦靈除立見合亟通飭札到該府州立即轉併飭所屬一體遵照勸諭城鄉各紳商多購此項藥水隨時施送俾旅行者可祛實沈之虐家居者得彰和緩之功救濟生靈誠非淺鮮念切民瘼幸勿視爲具文漠然恝置也切切特札

倘內地無從購買請函至上海四川路一百十四號震寰藥廠總批發所購辦即日回件郵費不加 7273○

茂生保險公司謹啓

本行向在英國列佛坡創辦皇后火險公司計有六十餘年自分設上海三馬路以來歷有年所凡經理保險一切事宜務須公正保價從廉逾格克己設遇不測賠償迅速故素爲中外紳商所信從今因舊址翻造房屋遷移於四川路第五十三號江海關後面照常營業如蒙賜顧欲保險者請至本帳房接洽可也

經理 姜桂生謹啓 360四

崔製哮喘氣急丹 救命之寶

八體百病莫苦於哮喘氣急之症

此丹乃本廬第一家創製行世

牟利之徒相率效尤遍地皆是致虛求藥之人無從辨別玉石眞可慨也考哮喘之症皆受氣衰感受邪而起此外亦有腎虛火不歸經陰虛金破火燄更有痰火鬱於中風寒束其外者當盛發時聲嘶氣促頂痰上壅甚至水漿不能下咽片刻不得安臥呼目喘吼旁人不忍目覩本廬創製此丹竭十載之心血經萬人之試驗有功早著無病不瘳早已馳名中外頌聲載道茲當天氣病發之時特將功用詳登各報俾海內病家采擷

痰哮水哮風哮鹹哮 氣喘痰壅久年不愈 氣虛發喘汗出如雨 肺氣不宣痰火上壅 長夜咳嗽老年氣短 氣急多痰胸悶滿悶 痰遏哮喘腎虛喘吼

以上各症無論新病久病老年少年男人婦人只要用白開水送服三錢藥性一到立見喘平氣順痰化咳止輕症一瓶即愈重症一料全痊且可永保斷根非如他家之藥服時暫愈不服即發所可同日語也○大瓶二元每料送止哮膏一盒小瓶一元每料六瓶五元不靈包退還銀惟恐近假冒須認明五開間門面內切記切記小心小心

上海絲業會館盆湯街過 五開間門面 崔韓氏香廬 總發行所 驥雲氏啟

乙 27 2

泰西靈藥 化學補腎生精珍珠遺精粉 奪天地造化之功

泰西安利醫生神藥來滬○欲享上壽欲廣嗣續欲强身體欲除痼疾請嘗此藥定可如願以償誠絕世補品功超市上一等

中華補劑備矣衆矣然藥性之純陽者氣味霸烈其失也剛藥性之純陰者功效淺薄其失也過柔推原其故皆因不明化學及泡製之法兼無取精用宏之方欲求如本醫士所製燕窩珍珠牛髓粉之不剛不柔力大效速者非特遠古未聞且各國莫與比倫若言過其實儘可立刻試驗只須略服少許飛奔數十里毫不氣喘此補氣力之明證也又行房後或服三錢腰退毫不酸軟精神照常倍增此補腎生精之明證也故無論虛不受補之人試服數日立見髓充精滿面目光昌威重如山連服三旬身體包可加重念磅西人號年高服故體重倍形强壯每歲銷數百萬盒之多可功效之神奇何待言喻各埠華人餌補最信乎此以其血肉之品無尅伐之弊又與華人體質極宜是以信從者衆善能補腎潤肺開胃健脾填骨髓和血脈平三焦安五臟化痰止痛平肝清心凡先天不足後天失調以致陽痿乏嗣咳血遺精步履無力精神委困一切陰虛陽虛氣虛血虛體症之症無不靈效如神歷經中西士子試驗靈驗可憑僉云補劑中首屈一指妙在全無燥氣異常適口衛生者盍請一試方信斯言不謬耳每盒一元每打十二盒十元遠處託郵政局函購最妥信力自給郵費總售處上海四馬路北首望平街大隆大藥房內假冒甚多認明地址牌號爲記（本藥房並經理韋廉士大醫生紅色補丸批發）寄售處天津大獅子胡同公益仁 北京前門外煤市街大紗帽胡同益生昌

乙2345

濂製戒烟自治丸

普天下戒烟丸者其方藥品不一然能絕其眞癮者十無一二則可抵癮故吞丸而癮不發停丸而癮又來惟服此種抵癮烟丸久服癮貞更厚烟毒加增百病叢生殊屬可危有志戒烟者宜服濂製戒烟自治丸爲最妥不問其人癮染歲月之淺深老弱之强壯自能照常吸烟無須顧忌每欲吸烟一次吞丸一次惟藥性一到欲不戒能自戒欲不治能自治甫逾五日便覺吸烟無味一錢之癮減至五分至十天包可戒盡一二兩之癮照此類推再服極戒久吞代癮戒烟丸極難除根祛代癮烟丸者同上戒法皆可奏效如蘄草除根之妙自始戒至戒絕毫無所苦亦無他疾之患最奇者非但數十年老癮盡去且喜精神振作飲食倍進勝服參茸補劑屢試屢驗有志烟界同胞烈心決斷戒烟一試知之欲速戒烟吸烟有味心憶二推勿必購服烟癮一錢服藥一瓶癮大照加每瓶一元每打十元 總發所上海五馬路廣濟祥經理

處揚州教場南首中美公司 宜昌乙海春大藥房 岳州乙海春大藥房 南京坊口大英大藥房 蕪湖大英大藥房 天津估衣街中英大藥房 漢口乙海春大藥房 寧波中日大藥房 長沙乙海春大藥房 寧波中英大藥房 沙市乙海大藥房

朱氏蘭臺局謹啟

23 8

治痔瘡之神速

僕素嗜醇醪又兼有濕熱之癖致濕熱鬱積釀成痔患百藥不瘳自去年行商蘇州寓宿公泰棧一時痔發痔門內脹陣陣作痛臥床呻吟者累日始獲稍安嗣後時愈時發不甚加劇迨今春季因社會客聚飲酌日而夜痛極大脹累累如龍眼狀坐下擠軋血流如注繼之以水淋漓沾濕貼身透下衣行坐艱難寢假臥亦痛極難熬由是愈發愈重竟至九晝夜不能安眠苦慘萬狀較歷次所發更覺難忍醫藥求遍終無一效後閱各報見上海河南路廣東彭壽堂所製熊膽珍珠八寶蘆化痔丸及痔瘡外治妙藥便將該藥是否靈妙遍詢諸友有一李孝廉國彥曾購此藥治愈痔瘡因即斷根不發者則云該藥靈妙誠非過譽乃即備款郵購間五日接到內服化痔丸外治痔瘡妙藥各一大匣時正在痛極難言之際立將丸藥吞下一服再將妙藥照法施用片刻**血水收乾痛止腫消**未幾**肛邊順適忘其拖累揉之則菌核縮軟大半矣**遂靜臥不動夜半醒如厠驟覺**痔肉消盡毫無痛楚**脫除附骨之疽喜極不勝若非此藥安得受健全之福特此鳴謝

嘉定婁塘鎮鍾惺伯識

2480

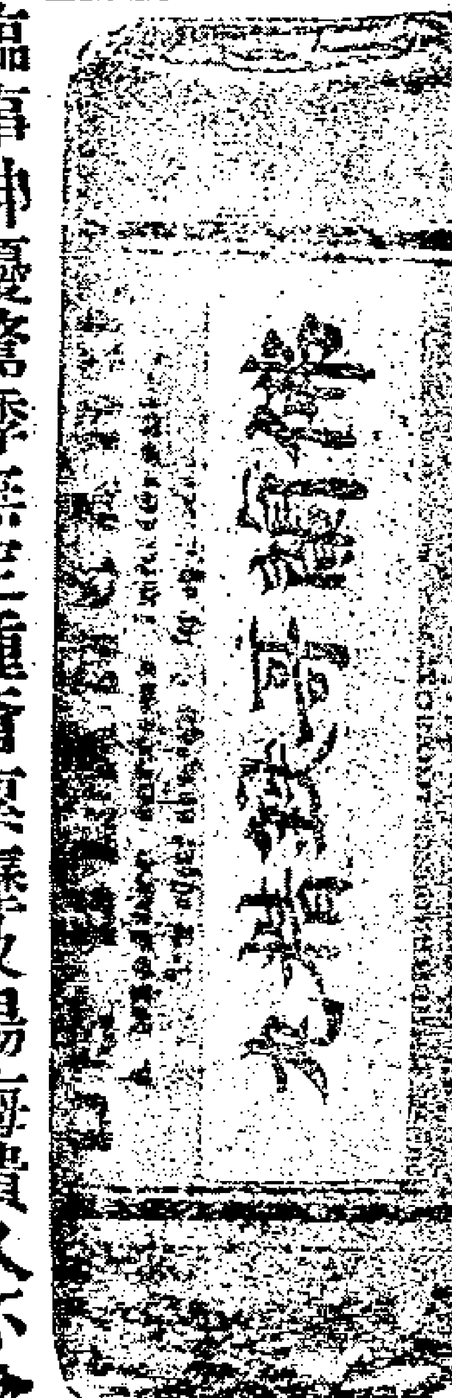

凡患陰陽不均水火不濟身弱形瘦潮熱惡寒乏力盜汗吐痰咯血腰痛背强夜不眠晝減食臨事神攝驚悸無定腫瘡瘰癧及楊梅潰久不愈肢體困於風濕腫痛痲木時發時止遇寒益劇婦女經事一切不和之症鐵精丸爲立刻奏效之神藥屢試屢驗天下知名良以此也

每瓶價洋一元

薄荷香酒精

每瓶價洋一元

順氣却痧香酒精此已聞四海者有七十年之久係保身良品專治各種痧症效驗神速其於夏令傳染時疫霍亂吐瀉危急重症此能立刻轉危就安此外傷食氣閉感冒風寒神志困乏之時有安胃除熱醒神之妙尚多用處俱詳仿單

本埠中法中西中美五洲南洋美華大英科發普濟等各大藥房俱有經售再備於內地無從購買請向本公司函求當速即寄呈不悞

纈草安神汁

凡患神經各症如瘋癲 驚癇 中風 中惡 中邪 憂鬱此外如婦人因憂鬱傷神經期不準或臨期腹部作痛等症購服是劑無不立見奇驗

每瓶價洋三元

穀阿清血丸

此爲除濁血增鮮血補益人身功用甚大如肺癆症已成將成者血衰症面白氣損者便數症尿多味甘者皮膚症血燥兼風癢虫疹癧者此清血丸爲特異神效之藥幸勿錯過

每瓶價洋一元七角半

上海英界龍東公司四川路四拾四號 總經理批發處啟

專治小腸氣立刻見功

廣東彭壽堂神藥到申○立止牙痛斷根藥每瓶四角不論風痛火痛虫痛濕痛及吃烟人牙疳等痛一搽即止且能斷根

小腸疝氣之症治藥紛紛如欲立刻見效實難其選惟本室所製小腸疝氣膏藥力大效速與衆不同專治七種疝氣無論陰囊腫脹陰核偏墜諸醫束手痛苦難忍非將此膏貼於膀胱之處陰囊立刻縮小其患若失氣鳴腫消灢如飛雖數十年老症無不藥到病除屢試屢驗百發百中誠治疝之絕世妙藥也每張一元如內服神效疝氣丸可將膀胱濕之氣一掃而空愈後保不再發一試便知每盒一元中盒二元大盒四元

三層樓七號洋房廣東彭壽堂交易室懸上海縣告示爲記託郵局匯銀函購外加寄費一成原局回件無誤遠方託滬友代買最妙 賜顧認明上海南京路

2334

初記杭綢……

隆慶里內 益昌分莊南京路抛球場後馬路

Z2357

奏辦湖北籤捐票

大頭彩一萬元 五月念九日 副頭彩 六月十二日 開彩

本局奉湖廣總督部堂張奏明開辦第一百零一會票額設六萬張每張售洋六元現因銷路暢旺不敷分售擬加設第廿一會副票六萬張每張售洋一元中彩號數之多寡發出彩銀之多寡比各公司爲優大票准定期五月念九日開彩副票定期六月十二日均在漢口開彩紅票得彩之號本局對號單兌銀元本總局在漢口鎮江上海分局設在南市萬聚碼頭信成銀行樓上惟本分局均係躉批向不零售 外埠來往信力一概不付統請自給再紅票如無本分局騎縫圖章因無票根可查概不發兌特白

Z2246

治牙聖手

治牙一道萌芽於泰西我國近亦盛行上海業此者指不勝屈常有既鑲後逾數日或數十日必復脫落又其甚者治不如法痛苦異常雖價廉何益徐景明先生長自泰西深得此中秘訣故自在上海治牙以來內而王公貝子侍如肅親王倫貝子振貝子外而督撫將軍司道如良制軍端制軍恩中丞均曾延治或鑲或補並皆佳妙賜頌寶星爲先生向治牙之巨擘矣取價雖比他處昂些然一勞永逸且不受苦亦何惜而不予哉至治牙器具及房舍稍有不潔最易傳染先生器具之精良洋樓之華敞尤合衛生且予有口皆碑與市上懸壺者判若天壤也惟僕等以社會中貧富相懸恐難普及請其價從略減先生深韙予言尤徵汎愛之雅意謹識數語敬爲有牙患者告 沈仲禮 龐萊臣 周金箴 朱葆三 同啓

2310

博山玻璃公司招股經票頭彩拾貳萬元

本公司爲廣充實業起見稟蒙農工商部咨明兩湖總督部堂在案發照股份彩票成例開辦博山玻璃公司招股彩票茲屆開辦第二次額設六萬張每張售洋念元條售洋一元分至二角五月份起按月開彩得彩紅票均可就近核兌不中正票照章折半換股本公司工業日見發達購股諸君幸勿交臂失之本局分銷處北京萬福來天津富而貴又寶興吉林增升潤寶南化劃堂又東升湯長沙公益公司漢口陳子宜江西九江生記廣貨號安慶青雲室紙店又華英藥房蕪湖政大源南京裕興康萬寶通鎮江錦昌祥布號又同益號揚州小東環通州森昌號杭州大福來又廣彙豐嘉興陸萬成湖州怡源祥寧波立昌號溫州益元銀樓福州中英藥房廈門廣來勳記又萬集號山東博山總公司及上海南市業盛里分局仝啓

Z2685

上海景綸汗衫廠廣告

本廠爲振興工藝挽回利權起見特創汗衫廠於本埠歷年以來加意改良所出之貨日益完備如雙線單線等衫足與洋貨頡頏久爲商界歡迎也如錦地斗紋衛生衫爲春秋二季所必需代地椒地衫亦夏令所最宜此四種之衫各色俱全係本廠獨家製造洋貨絕無之品也業經部存案註冊別人不得仿造故爪哇十七島南洋七洲府華僑聞風爭定應接不暇今再添機器日夜製造以副雅意茲值當令之際特登廣告惟冀各同胞顧名思義力挽利權稍塞漏卮實爲自強之本倘蒙賜顧請到中虹橋老三官堂隨鄰本廠接洽可也電話三三二五○各寶號商號批發列○後英大馬路恆昌○英四馬路潤錩○法大馬路德源祥○巨誠祥○美界廣東街口永同昌○天津南市景綸分局○漢口正街濟○廣州興華街西同昌興○福州南台振華公司○香港上環興隆○南洋庇能中街廣安○爪哇泗水華商總會○三寶壠華商總會○其餘各埠洋貨號均有出售不及詳贅

Z2577

金陵三醉樓大酒館廣告

金陵爲古王者之都商賈輻輳官紳紛集近値會場開幕更見遊客如雲惜無山海珍肴無以助高人之興 本主人獨本斯意特造

南京三牌樓勸業會後大馬路紅磚大洋房內

有杏花邨店何處尋買醉之方

紅磚高大洋房 聘請頭等庖廚名手水陸紛陳烹調悉合衛生粵閣同嚐

三江之風月長留粵酒言歡萬里之溪望樓遐眺偉蒙諸公惠顧尤能週到山常在目價既極便宜辦法均照滬式先行交易即日開市惟希光降

三醉樓謹啓

乙2587

開礦有限公司分銷處遷移廣告

本公司分銷處前設在河南路三茅閣橋北堍現因煤灶推廣該處房屋太窄不敷辦事於西六月一號遷至仁記路一號洋房本公司寫字樓內倘各行號欲建煤灶買煤焦炭火磚火泥及修改煤灶者請移玉總公司二層樓上分銷處接洽可也

一家用塊煤每噸八羅計重二千二百四十磅洋十元五角

一號碎煤每噸八羅計重二千二百四十磅洋八元一角

以上價目連送力在內 德律風一千一百念一號

麟寶育丸

此丸非以療治病人及非因症而需用者乃於平時無病預先服食傳人生生受福無窮之妙品此丸能固本壓元弱可能強可益壯老大而返童顏多壯多壽多男子常經應驗諸人矣向有乏兒女之人絕少生人樂趣服丸後即能壯健元陽而轉憂爲喜者已不乏人又富貴之家艱於子嗣每以不能承祧宗祧爲憂服丸後必喜爪瓞綿延連枝競秀長壽久遠

◎痧氣時症丸

此丸專治纖染四時不正之氣及中寒中暑以至腹痛痧嘔乾濕霍亂反筋絞腸痧等症每三點鐘久吞一粒重症吞二粒小兒勿亂服十五歲以上遇症方可服

英大馬路十六號屈臣氏藥房啓

2558

德昌老人頭牌雪茄烟廣告

德昌老人頭牌雪茄烟久已膾炙人口近有冒此牌者眞僞難分欲訪此眞牌須看明蓋上有 三王B 字樣并有德商利康洋行特白 德昌洋行 華文四字方是眞正 本行老人頭牌雪茄烟是也購者諸君務祈留意爲要

8375

南洋勸業會利泰烟行廣告

本行向在大小呂宋和德等國設廠歷年所精製各種雪茄紙烟名馳全球久已膾炙人口當吃本行之烟能消食開胃平氣化痰其味清秀實有益之衛生矣今精益求精以廣招徠特於宣統元年設分行在英大馬路普善里今有分設南洋勸業會場下關第一樓間壁愛富公司路口設 利泰烟行格外克己以招推廣 本行謹白

8376

立愈小腸疝氣限三日永遠斷根

京都天寶齋○凡患疝症○從速購試○立能消脹平囊○可爲一刻而止矣○宜愼官認○毋以自悞

本齋秘製小腸疝氣膏藥其靈效之神速可以推到天下之疝氣藥也無論陰囊腫大陰核偏墜甚至坐臥不安痛苦難忍速將此膏結於膀胱之處立刻後囊縮小氣鳴腫消極至三日立能斷根屢試屢驗百發百中倘若諸醫束手諸藥罔效請試立奏奇功每張一元二角如內服第一靈驗疝氣丸雖數十年老症服丸料保可永遠不發眞乃神藥無雙每盒一元每料六盒五元郵局函購當即回件不悞分舖上海二馬路西鼎新里石庫門內便是 還埠函購原班回件信力自給

2249

福州童豐祥旅館改良特別遷移廣告

本棧開設英界三洋涇橋雙慶里內廿餘年今特遷移馬路大街二百四十五號洋式門面屋宇高大房間寬暢更設官房客房會館一切俱備飲食衛生茶房招呼格外週到且各口輪船到埠均派棧夥接伺並代客經理報關納稅格外克己如貴客設立字號或常作安寓均可備辦 光顧務請敝棧面議爲荷 本主人白

Z2573

永年人壽保險公司廣告

總公司在上海廣東路十號房屋東方各埠均有經理之分公司發出各式壽險及付款之保單章程極爲通融此項保險甚爲結實而且保無損失第十二年公司銀款總數現在保壽之總數共銀二千八百三十九萬一千九百十四兩在有產業總數共銀六百三十一萬一千四百三十七兩現有銀款總數共銀六百十六萬二千六百零九兩一年進款總數共銀二百六十七萬四千九百十八兩

董事兼總理　華田先生
書記　郇賜先生
會計　倪安先生　全啓
甲354

夏令要品
麝香痧藥

本窩揀選上等藥料精製麝香痧丸小瓶每洋一百瓶○八寶紅靈丹○麝香臥龍丹○時症白痧散小瓶每洋九十瓶○萬應午時茶每洋七匣○諸葛行軍散○萬應如意丹○萬應平安散○立止腹痛丸○藿香正氣丸○萬應保和丸○各藥價目另詳仿單　諸尊光顧請認明識拐李爲記　鋪在上海二馬路畫錦里口　廣東仙壽窩謹啓　乙1823

廣東仙壽窩
靈驗如神
心胃氣痛散

氣痛有九種氣血熱飲寒虛食虫疰是也凡痛必上犯心胃故秘言心胃氣痛本窩此散得自名家專用茄楠珍珠等珍品爲之按照仿單隨症施治立刻見效
每瓶洋六角○大瓶一元○○發售小腸疝氣丸每瓶三角○○寶止牙痛散每瓶一角　鋪在上洋英二馬路畫錦里○讓街口　請認鐵拐李爲記　興　乙2394

(鏹水出售)

本行現有江蘇藥水廠所製之硫鏹水及硝鏹貨等出售水物精眞價亦克已欲購者請至本行面議可也此佈　祥茂洋行告白　580

(田產召變)

席滌宣前欠本行銀款將坐落蘇州太湖地方田地魚池抵押一年期限現逾期已久席滌宣身故其子不贖照抵據所約逾剋不贖聽憑本行召變特此登報通告倘有人要買此須田畝者請到本行帳房面議其方單畝數當稟請駐蘇日本領事照會蘇州關道飭廳註冊過戶毋慮料葛也
日商東昇洋行啓　乙2695

奏辦
廣東士敏土廠
水門汀

士敏土即泰西所稱水門汀廣東創設是廠就廣東天然產有之石料坭質延請德國上等工程司辦理製造成絕美之士敏土以之造堤岸海壩水塘火車路砌臺房舍地脚馬路溝等要工其堅力較力遠過各國各廠之上實爲水門汀中之最優品刻已出土各商口岸均設有行店代理批銷購用者須認明麟鳳商標以別眞僞價目較各國各廠格外克已如蒙　惠顧躉批零售均可新至代理處接洽可也　乙9017
上海總代理處　棋盤街安和祥　拋球場有隆號　同啓

新開
楊萬興土棧

本號開設上洋多歷年所老店在於美界虹口中虹橋楊萬興北號在石庫門面爲此特設分出四家法界小東門彩雲街楊萬興有號英界四馬路楊廣興現今新開英大馬路口左首望平街坐西朝東石庫門面親自督辦大小洋藥各種川廣雲南貴土燕土不其備揀選道地零躉照箱批發精製清膏公烟且價廉物美格外克已荷蒙光顧以廣招徠比衆公道以副雅愛如欲各埠函購原班寄上恐未週知特此佈白　乙2157

大英輪船公司

今有堅固捷快輪船名柯厘烟杜准五月三十日禮拜三上午開行往門司神戶橫濱等埠貨客如欲裝貨搭客請至黃浦灘念四號本公司長房面議船泊招商局中棧碼頭上落利便自後每隔兩禮拜開往一次並搭客往橫濱者有特別利益可在神戶轉搭火車直到橫濱不再加收火車費特此奉佈　乙2531

(日本郵船開往大連灣)

本公司經理南滿洲鐵道會社之西京丸每逢禮拜四神戶丸禮拜日一淮開往大連灣並由火車接連滿洲內地各處船身修固水腳公道客位潔寧應酬周到各寶號欲裝貨搭客務新光顧爲幸　日本郵船會社廣告

吉眞牌火油燈

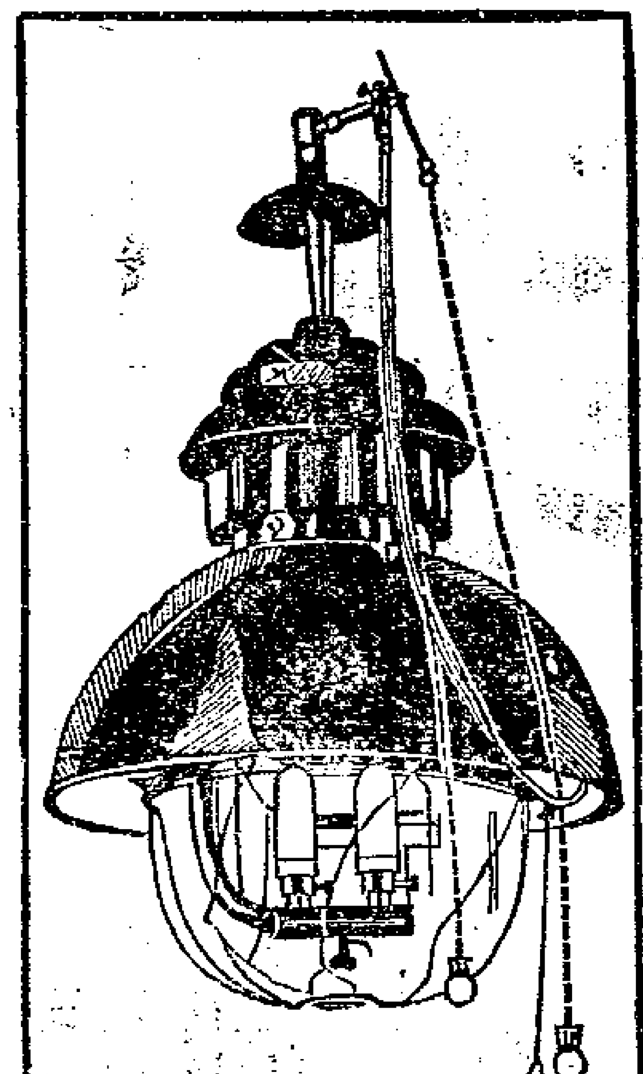

此燈係天下最佳最大之燈用燈一盞可照極大之廳堂可容千人或極大貨棧且無燹氣並可照二十餘畝空廠之地請看本行門前夜間所點之燈其光遠勝電燈況此燈用油甚省一箱火油可用十二天每天燃點十小時之久諸君賜顧請至本行購辦可也
五馬路口四號天祥洋行廣告　甲392

本行新到各種織襪絨衫汗衫手套各色花樣計分六種開列于下

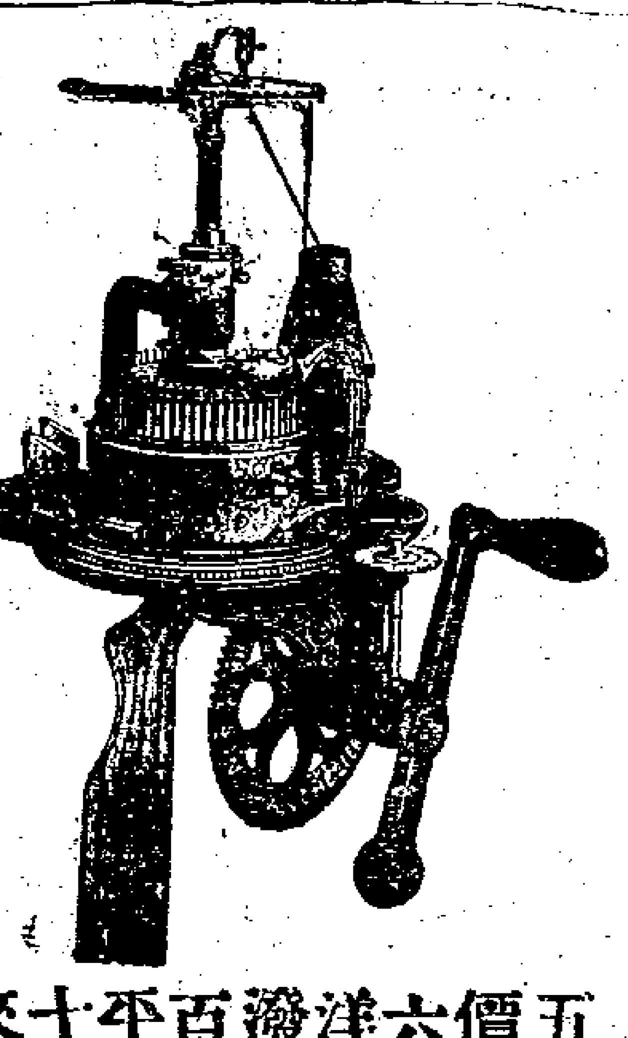

第一號一百六十針計價洋八十五兩　第二號一百二十針計價洋七十兩　第三號一百三十二針價洋六十五兩　第四號一百二十針計價洋六十兩　第五號一百零八針計價洋五十五兩　第六號八十五針計價洋四十五兩　克來潑平織機計價銀一百兩　司脫老勃來平織機計價銀一百十二兩五錢　溫勃來平織機計價銀一百四十兩　鋼針每百枚以備舊針損壞換用計價銀三兩　本行並請華人教授購者所織之物包可教會不取教資以上所載各項價目均係劃一無二以昭信實如蒙仕商惠顧請至本行樣子房面看可也
上海五馬路外灘四號天祥洋行告白　甲341

煤汽引擎出租

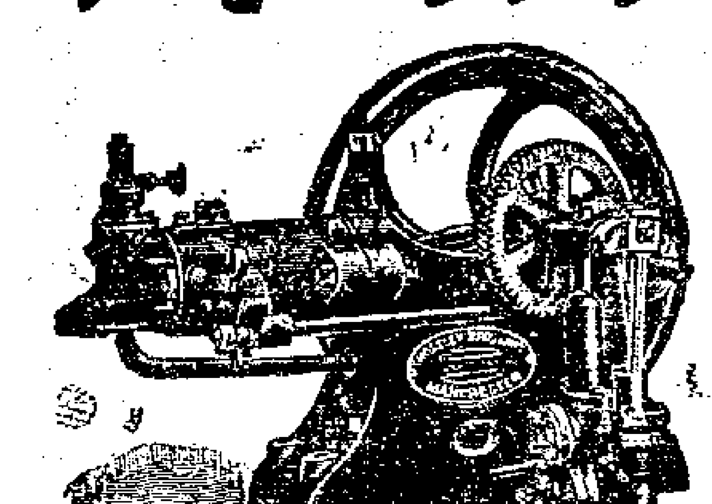

仕商倘欲用煤汽引擎可向自來火公司租用其價甚廉較用電氣祇有一半之價
一只半馬力每月租銀二兩七錢半
三只馬力每月租銀三兩
四只半馬力每月租銀四兩半
六只馬力每月租銀四兩
如蒙惠顧請駕臨面議
上海西藏路自來火公司告白　888

吉立保安剃刀洋行

本行棧房與寫字間皆設在四川路第九十七號

五月廿三日進口輪船禮拜三

寧紹	輪船	由寧波	寧紹公司
北京	又	由寧波	太古公司
新康	又	由日本	招商總局
臨安	又	由香港	太古公司
亞利而	又	由海參威	義勇隊公司
瑞茂	又	由漢口	怡和洋行
新濟	又	由天津	招商總局
盛京	又	由天津	太古公司
安藝丸	又	由門司	郵船會社
弘濟丸	又	由長崎	郵船會社

五月廿四日出口輪船禮拜四

岳陽丸	又	開往長江	美最時行
美大	又	開往長江	日清公司
西京丸	又	下午四點鐘開往大連灣等埠	郵船會社
江寬	又	開往長江	招商總局
新裕	又	開往福州	招商總局
廣濟	又	開往天津	招商總局
甬興	又	開往寧波	寧紹公司

五月念五日進口輪船禮拜五

長安	又	開往長江	鴻安公司
安藝丸	又	下午四鐘半開往香港新加坡歐州各埠	郵船會社
亞利而	又	開往海參威	義勇隊公司
固南	又	開往廈門汕頭	招商總局
隆和	又	開往長江	怡和洋行
寧紹	又	開往寧波	寧紹公司
北京	又	開往寧波	太古公司
牛莊	又	開往廈門汕頭	太古公司

五月廿六日進口輪船禮拜六

大福丸	又	開往長江	日清公司
弘濟丸	又	早五點半開往長崎門司神戶黃濱等埠	郵船會社
大臣	又	開往青島烟台大連天津	亨寶公司
進升	又	晚往烟台天津	怡和洋行
鄱陽	又	晚往長江	太古公司
臨安	又	開往香港廣東	太古公司

五月廿七日出口輪船禮拜日

神戶丸	又	早十點鐘開往大連灣	郵船會社
保平	又	開往天津	開平公司

五月念九日進口輪船禮拜二

德興	又	開往長江	鴻安公司

大清宣統二年庚戌 五月廿四日共二張

申報第二張

西歷一千九百十年 六月三十號禮拜四

止遺精第一妙方

廣東陳恒德堂包愈遺精愈後永無再遺之患若有半句虛言神明共鑒

凡患遺精之症皆由腎水耗竭相火上炎思慮太甚酒色過度以致心腎不交無夢且遺日久則面黃肌瘦四肢酸軟虛損勞傷此起矣本堂深悉病原得異人之妙方秘製奇效遺精丸此丸專治遺精當日立止屢試屢驗百發百中無論幾年初起有夢無夢服之立刻見功重者一大盒除根輕者一中盒全愈永無後患眞水火既濟之妙方常服大補氣血延年卻病煥精種子惟此種妙方四海之內乃本堂獨得秘傳之妙方精心安神止遺除根之眞藥每大盒四元中盒二元小盒一元假冒甚多購者認明函購信力自給 鋪於上海英大馬路萬康醬園對門德仁里內石庫門廣東陳恒德堂謹白 2383

消痰止咳最爲神速

上海拋球場南首七號洋房廣東彭壽堂化痰止咳半夏露眞憑實效天下無雙

彭壽堂化痰止咳半夏露一料抵及前患咳嗽吐血之症幸服此露獲愈實有藥到病除不已即依服數次咳嗽果然而止惟痰飲未能淨然亦大見減服至五日痰飲全精倍疊康健不禁喟然歎曰世間竟有如是之神藥哉延我殘生除我痼疾非半夏露之功井鳳清常此香流環球香味靈驗啟看共登壽域世有同病幸勿等閒視之揚州邵白濃魂蛻生謹啓

予患痰嗽痰飲痼疾六載於茲今春自傷寒愈後其勢更劇痰血相雜腥臭難甚滑舌無苔著名治痰各藥皆無實効故近見報載射函證書及託名公卿題揚誇獎均付一笑然天下事每未可概論者前月內經友人揚勸亦力勸之功効以未經見者云云余以言之鑿鑿而勉購一全嗜欲甚惡平淡出意料之外尤妙者飲食咳痰增進之功爲克奏此其感激欣慰爲何如耶敬頌寶堂主人福 2385

夫妻同謝人壽

鏡面散拍案驚奇

人壽醫藥室鏡面散專治面黑如墨能變白嫩○雀斑粉刺退盡無形○凍瘡燥烈應驗如神○烟容黃色頓轉紅潤

我○先大夫人中年恆患肝胃氣痛雖醫如和緩術甚巧未能效驗不得已嗜洋烟始覺安適以致我兄弟二人皆成烟癮大哥竟因此早夭而予自襁褓而生比長日與芙蓉爲伍形影不離忽經一十八春今秋八月初六爲受室之期甫卻以親迎爲大禮奈予面黑形容醜陋之易容之術會同社友敬□君由申返回鄉贈上海泰湯衖沈君人壽醫藥室鏡面散一料祛行試用不費而月後居然面如嬌月豔若芙蓉不啻喜出望外二朝細辨數見嚮且內亦有鏡面散數瓶詢之勝婢始知室人夙患雀斑久矣此散至今其蹤無形日增丰采嘖嘖此散之成全我夫婦功亦云鉅矣而不期料倘尤爲拍案驚奇我夫婦感激之私無以爲報謹由改泰莊代泰洋銀十元以發願代登報章以誌感謝云爾○杭州大井巷五聖廟西首新西探花第馬仲華頓首 上海四馬路即山西路集益里二弄對門人壽醫藥室代發售料用珠粉半瓶每瓶半元每料六瓶二元五角單料每瓶二角五分每洋五瓶杭州各藥房各省均有寄售妙在包愈不靈儘可退換 2389

孟河費子良先生

由洪德里移寓英大馬路小菜場對面壽康里

門診出診時刻照常每逢禮拜乃休息半日○掛號處啓 2569

通利汗衫公司

擇本月十二日先行交易

英大馬路小菜場隔壁洋房內零躉批發兼售中國湖縐洋廣雜貨俱全如蒙各界賜顧無不格外克己以廣招徠此佈

本公司去年所銷西國上等線衫線襪以及各貨自經售以來荷蒙各界踴躍爭購可見價廉物美早在貴客賞識之中無庸再行贅述今復由西國運到該貨數千打値此暑天爲個人必需之件特在英大馬路小 2314

裕豐景珠號遷移廣告

本號創設南市錦里專備珍珠寶石翡翠玉器新樣珠花全副頭面冕貨眞價實賜顧者莫不稱許今因原處房屋湫隘於四月念七日遷至三馬路中市朝南石庫門內交易貨色美備定價尤廉不合任憑退換並收買珍珠其價格外從優特登廣告昭公道尙祈紳商仕女不吝玉趾爲勝榮幸 本號啓 2552

德記洋行經理地球火險公司

本行經理英國地球極大火險公司資本英金二百廿萬磅公積金二百八十萬磅合計上海規元四千三百萬兩分設上海數十餘年歸本行經理專保南北廠家棧房行號住宅貨色生財衣箱什物等件其保費格外克己且本行有外國機器水龍倘遇不測賠款異常迅速貴客如蒙惠顧請至本行帳房接洽可也 四川路七十二號德記洋行帳房謹白 916

善治耳聾

上海河南路廣東彭壽堂眞正第一家始得異法即愈耳聾丸○立服立愈○假冒甚多○購者宜愼經售韋廉士大醫生紅色補丸批發

凡患耳聾皆因腎水下虧肝火上炎以致耳鳴目昏視聽不靈皆因勞傷陰虛血其病原先在氣虧血脈不能流通呼吸不能舒暢氣逆則虛火向上故有耳鳴耳脹耳聾耳痛言語不聞等症本堂秘製創製異事秘方加工精製是丸專治一切耳內之症無論男女老少兩耳重聽雖二三十年老症服之立見奇效轉爲聰明生津夜睡納浮陽除退虛熱重者三大盒輕者一大盒全愈妙在補壽氣爽身強體健永無復發之患眞乃天下治耳聾之第一奇藥也虛言欺人罪我惟每盒四元中盒二元小盒一元變料加倍取效更速如兩耳挖損受傷常流膿水另製珠黃吹耳散即愈每瓶洋五角鋪分上海拋球場南首河南路三層樓七號洋房廣東彭壽堂內恐上海禁止假冒告示當記近多冒名仿售幸勿受愚各埠託辦必須由郵局另函通知爲禱 2699

上海標新社各種五彩國旗發行

南洋勸業會開幕會場各商店開市所有門面裝潢掛彩懸各國旗號萬不可缺各國各省各界屆時請購以壯大觀如蒙賜顧請移玉至盆湯衖認明本號招牌庶不致誤○假冒大號每打洋二角五分每中號各國彩旗每打洋一角○批發另議外埠原班回件○分售處南京三牌樓鳳臺旅館上建公司帳房 7612

要摺

郵傳部奏編訂第一次交通統計表暨纂輯四政沿革概略一律成書摺

奏爲編訂臣部第一次交通統計表暨纂輯四政沿革概畧一律成書謹分繕六冊進呈御覽恭摺仰祈聖鑒事光緒三十三年九月十六日內閣奉上諭朕欽奉懿旨本日憲政編查館奏請飭各省設立調查局各部院設立統計處由該管堂官派定專員照該館所定表式詳細臚列按期咨報以備刊成統計年鑑之用等因欽此欽遵由憲政編查館咨行到部遵於三十四年七月間在署設立統計處遴派員司擬訂該處分科職掌辦事章程併統計表式送館查覈於是年十月二十二日奏明在案竊維統計一事所以挈領提綱能於事理繁賾條目糾紛之中使之釐然不紊臣部專主交通凡營業盛衰運輸消長工程進步之遲速欵項出納之盈虛千緒萬端日新月異尤非薈萃列表參觀互勘無以爲考鏡之資茲事體大須有精明幹練之員專司其事特派臣部丞參上行走四品京堂林炳章總辦一切率同正副各課員遵照館例以光緒三十三年爲創辦之期分類鉤稽縱橫貫串或內稽檔卷擷其精華或外發查填綜其條目隨時稟承臣等示之準則計成總分各表三百九十九中屬總務之表凡八圖署之設官行政理財興學悉屬焉船政之表凡五十三各省之官輪商輪船數噸數悉詳焉路政之表凡百五十四各路之資本路綫工程里數悉列焉電政之表凡百五十各局之電報電話陸綫海綫悉載焉郵政之表凡三十四各界之收發信件擴充局所悉紀焉蓋先羅總表以萃其會歸後繫分表藉知其內蘊而又恐事屬專門雖經類別條分究難尋源竟委特將各政開辦歷史有關交涉財政用人營業按類撮要編以沿革概畧先令各項源流瞭若指掌而後按事尋表即表徵數既端緒之可尋俾推行之有準庶於交通前途可期進步而促改良現在第一次統計各表暨沿革概略辦理完竣除將原表刷印咨送憲政編查館暨有關交通各衙門局所外謹繕具黃冊進呈御覽嗣後仍當賡續辦理遞年進呈以副聖主注重交通興利便民之至意所有編訂臣部第一次統計表暨沿革概畧緣由理合恭摺具陳伏乞皇上聖鑒謹奏宣統二年五月初十日奉旨已錄

度支部奏議覆開缺豫撫奏禁烟漸著成效仍請禁止鄰土輸入摺

奏爲遵旨議奏恭摺仰祈聖鑒事開缺河南巡撫吳重熹奏豫省禁烟漸著成效仍請禁止鄰土輸入以遏來源一摺宣統二年四月十一日奉硃批該部議奏欽此欽遵由內閣抄出到部據原奏內稱上年十月間因豫省烟土業經普行禁種請將鄰省土藥一概不准運入豫境部議注重禁吸以爲吸者戒除外土不禁自絕此誠執簡馭繁之道豫省自奉定章迭經通飭各屬將吸煙人數切實調查並多設局所勒限斷戒復經創辦憑牌照捐於售賣吸食兩項認眞稽查嚴示限制所慮外土販運入境源源而來民間之吸食者易於復染各膏店之存土難以稽查種烟之戶目覩外土之獲利不免有偸種情弊現據各屬紳民具稟僉謂本土禁絕外土依然暢銷坐使鄰省享此厚利小民咸懷不平惟有仍請嚴行禁止外省土藥運售豫境一面飭屬將禁吸事宜隨時認眞辦理等語臣等伏查上年十月間河南巡撫吳重熹奏豫省土藥一律禁種請禁止外省土藥輸入當經臣部議以禁烟扼要辦法當先從查禁吸戶入手吸者減少販運者無利可圖自不禁而絕若徒禁止外土輸入實非拔本塞源之道等因奏駁奉旨允准在案茲該撫復以迭經飭屬調查吸烟人數勒限斷戒慮外土販運入境吸食者易於復染仍請嚴行禁運等因具奏查該省籌辦禁烟既於禁種之後又復調查吸戶勒限斷戒果使辦理認眞吸戶日形減少則販土者無路銷售自必相戒裹足將不禁而自絕今該撫原奏一則曰外土販運入境源源而來再則曰外土依然暢銷坐使鄰省享此厚利是則該省吸烟戶口並未實行減少以致外省烟土競運銷售供求相應趨勢莫止情形概可想見若不爲拔本塞源計而徒欲以禁運爲挽救之策恐小民因外土禁絕貪圖厚利偸種愈多且恐私土乘間灌輸查禁不易爲害更無底止臣等公同核議該省現辦禁烟欲求販運之絕迹應仍嚴定禁吸之力法並認眞辦理憑牌照捐使全省境內吸烟之人日就減少由少而無庶幾沈痼滌除而烟害卽可收廓清之效矣擬請飭下河南巡撫督飭地方官於查禁吸戶及辦理憑牌照捐各事宜切實推行務求實效冀副朝廷掃除宿弊之至意所請禁運一節仍令查照臣部上年奏案辦理以杜紛擾所有臣等遵議緣由理合恭摺具陳伏乞皇上聖鑒謹奏宣統二年五月初六日奉旨依議欽此

本埠新聞

寗紹公司紀念會紀事

○寗紹輪船公司於昨日下午二點三十五分鐘在四明公所開紀念會先由虞洽卿君報告緣由次方樵苓君報告一週年內經歷情形次嚴子均報告營業大概次查帳員李詠裳君（一楊課青君代表）徐棣蓀君穆觀宸君洪念祖君報告己酉年公司帳略次股東俞宗周君演說次股東航業維持會會長吳錦堂君提議訂造新輪案略謂鄙人在外三十餘年屢聞滬甬航業權操諸外人種種虐待情形爲外埠所未聞及寗紹公司發起以後他公司竟有大跌水脚以相傾軋者本公司力有未逮於是同鄉諸公有維持會之設鄙人忝爲維持會會長未能竭力維持實多負疚尙望諸同鄉竭力扶助以竟其志查本公司甬興船太小須另造新船而以本公司前所招股東計之實無另造新船之力尙須添招股本方能集事請公決總理虞洽卿君卽請各股東投可否票全體贊成訂造新船當場吳君卽添認股二萬元寗波同鄉會亦允代招股一千元其餘各股東無不踴躍添認合計添認三千一百零五股吳君又言前由鄙人面稟浙撫增中丞已蒙允准保護辦法六條附會寗紹台三府自治會商會上自紳商下至齊民各盡義務云云次董事鎮江袁恒之君股東李珪有君俞宗周君相繼演說言詞痛切衆皆拍掌時已鐘鳴六下遂搖鈴散會

巡防營拿獲强盜三誌

○淞滬巡防第五營弁兵在何善發釣船

上拿獲盜匪解縣訊辦已兩紀前報茲經本縣田大令訊知盜黨老李老楊等在英租界山東路麥家圈對門五十一號門牌開設協順昌茶食店前日特派捕役帶同盜匪王瑞喜(即王在先)至總巡捕房稟明捕頭飭派探目李星福同往該店將經理人陸連生拘獲昨解公共公堂請究陸供住居西門外先與修電線之戴某相識由戴介紹與老楊老李等認識該店係老李出資開設聞伊等均爲販賣軍械掮客不知是盜求鑒寶讞員商之英康副領事以該店開在租界判陸押候商明上海縣再行解縣訊核　又聞捕頭徐文等昨日回縣稟稱小的等查得老李與陸連生等在公共租界山東路股開協順昌茶食糖菓店平日爲盜得贓匿居該店樓上並有萬金積爲之銷贓昨日協同中西包探拿獲除萬保出外陸則還押捕房請即備文往索惟老李等仍無蹤跡今日午前小的等又同新閘捕房包探朱子萬在新閘附近拘獲盜黨羅仁弟戴發根王秀琴朱朋山陳阿四等五名當命眼線指認據稱羅戴二人確是案中盜夥惟王秀琴等三名不能指實旋又查悉老李之妻李萬氏現在西門與開設洋燭公司之鄧湘舟同居小的等不動聲色將氏拘獲爲此先行解案請究田大令飭將該氏收押候函致公堂索取陸連生羅仁弟等各犯歸案訊辦

縣令履勘古墓 ○蘇洪生前因糾衆掘毀西門外淡井廟後面明季禮部侍郎張謙之古墓由該廟住持僧訴由佛教公會函請本縣田大令將蘇提案訊究據稱由蘇阿菊唆使奉判收押在案昨日午後大令帶同書差人等至該處踏勘見坟墓確已被毀惟廿七保六圖地保張文祥臨時既不阻止事後亦不報告實屬不合諭飭原差帶回縣署聽候訊辦

襄讞員親自責人 ○姚王氏控子姚新根與族人姚信卿串同地保沈福卿地販王達卿等揑造方單盜賣田畝前晚經公共公廨孫襄讞訊知係由姚信卿起意畧加申斥詎姚出言挺撞襄讞大怒離座親執戒尺將姚信卿頭上責打數下遂判姚與氏子新根還押沈王交保候再復訊核奪

私鑄銅質小銀元五誌 ○袁鑫甫柳仁生等私鑄銅質小銀元一事屢誌本報昨由捕房將一干人證解請公共公堂復訊袁供去年由葉金生邀往某洋人住宅內修理機器遂與西崽何榮生相識餘供支吾柳仁生供安徽人與袁等相識未久小的並不私鑄何榮生張長安均延律師上堂辯護旋有小孩馬毛郎投案訴稱在武昌銅錫店內爲學徒已有三年於本年四月初七日辭出此項鑄造小銀元機器店中共已賣出兩部惟不知賣於何人見證陳新根供在張長安店內爲夥店中專做絲紗各廠及印書局機器並不製造此種機器寶讞員商之英康副領事判馬毛郎暫留捕房候傳交其母領回張長安因無製造此項機器實據着即開釋餘人仍一併押候會商核辦

滬道赴蘇即回 ○滬道蔡觀察昨晨乘坐滬寗鐵路頭班快車赴蘇謁見撫憲程中丞面陳要公當日即回

東三省起運野獸 ○東三省協贊會覓得獅子二頭虎一頭及大小麋鹿三頭由京奉鐵路運至天津換裝輪船於昨日下午抵滬轉裝滬寗火車運往南洋勸業會陳列

城內

▲**勒限遷居** ○俞昌其昨將范春生扭至一路巡局控告欠租霸屋俞供安徽人在東街上開設俞大順漆店今被房客范春生積欠租錢六十餘千文霸佔房屋不肯遷讓范供欠租屬實惟一時失就無力歸還求恩約期拔清判范限二十天覓屋搬遷如違收押范遵諭具結而退

▲**江湖衝突** ○邑廟花園相面人董銘山昨將同業劉阿弟扭至一路巡局報控當奉德正巡官審訊董供現在邑廟花園內借劉阿弟之相面攤詎伊硬索每日租錢三十文小的不允伊即糾同無賴將招牌搶去求究訊之劉供詞支吾判劉笞責二百板驅逐出城

▲**藉端詐騙** ○魚行橋南巡查見李金寶與邵順福在途互毆解勸不聽一併解至一路巡局請訊邵供李做剪刀生意小的失就後托李代爲設法被李騙去洋數元向索無着訊之李供詞支吾判李笞責二百板一併斥退

▲**道批兩則** ○喬陶氏稟批喬春金立爲兼祧嗣子即爲喬榮等兼祧嗣孫既由親族公議稟縣此遽有案所有喬昌遺產何得盡付蛤螟應准如該氏所請再由喬氏親族公議均分以杜爭執而昭平允仰南匯縣飭遵照抄黏併發　朱祖彝稟此所控孰虛孰實仰南匯縣確切查明傳集訊斷具報抄黏併發

南市

▲**官事** ○候補道張壇徵昨至道署拜會候補府經歷張松翰奉委赴吳淞復旦公學觀畢業禮昨日銷差

▲**尋獲逃妻** ○砌街匠蔣金發之妻趙氏去冬藉取洋銀衣飾私逃近悉與電燈廠工匠炳生私識前日尋見向領炳生乘間逃逸遂將氏扭至工程局請爲訊究判戒責五十下交夫領回

▲**半處半實** ○吳陳氏昨至工程局控稱去年由隆順昌鞋店主彭順發托氏代向王劉氏借洋五十元並在氏處借去金壓髮一支及錫燭台等物迄未歸還向索游約彭供洋係陸祖成所借已還過廿八元尚欠廿二元至金壓髮並未借取錫燭台確曾借用判彭交保迅將錫器及尾欠如數交還

▲**幸得脫累** ○屬順德曾屬邦子至法租界仁大綢莊爲夥旋被私收帳洋一百七十餘元逃逸無蹤由該莊執事高學林控奉工程局傳屬順德研訊昨將邦子交案判押限繳還洋一百元

▲**冒探圖詐** ○南匯人湯容初前日來申被無賴火阿三糾人冒探圖詐洋十六元湯即控奉南區將火提還解至工程局訊實判押候提到同黨再行訊究

▲**悔之已晚** ○徐張氏於今年四月間由松江返里乘由平湖原籍來滬就醫寓居王家碼頭某客棧內被船戶張阿三勾引成姦同至合興街賃屋居住近因日用不給氏忽自悔於前夜攜取衣包逃出阿三追上扭住時值深夜由巡士拘解工程局當值處詰明原委判張罰洋十元充公一併開釋免究

▲**賊黨何多** ○著名竊賊張阿四由探拘解工程局訊明實押已紀前報茲將張妻周氏及巳革巡士徐希文提案研訊氏供鎮江人丈夫逮案後徐即來索當票氏給當票十二張詰之徐一味狡賴又提同黨郭典癩痢訊問亦不認竊判氏戒責一百下斥退徐責二百下押四個月張郭各戒責一百下押候再提同黨訊究

閘北

▲**串誘捲逃** ○住居老北門內之南潯人陸少蘭前日至四路二區控被二房東沈榮坤之戚王錢氏串誘其妻陸解氏捲逃與均濟里萬通雜貨店主郭槐卿姘識當經藍副巡官將趙及解氏提案移解一區昨奉黃正巡官研訊一過判趙還押著將該氏所捲衣飾一併呈繳解錢二氏押候再訊

▲**車厲斷鬭** ○車夫金稽安前晚帶領許閣氏借宿川虹路周啓明車廠內不知何故忽然吵鬧由鄰居報告崗巡拘至四路一區訊究周供該氏係金之親戚昨晚來厲寄宿因賭吵鬧貪之金與該氏供甚支離判金戒責二百下與許閣氏分別交保開釋周嚴加申斥若再深夜聚賭並容留來歷不明之婦女

定干提究

▲拖欠貨價○柴販章桂林偕同其女周章氏將包得成扭至四路一區控被拖欠貨洋四十七元昨經黃正巡官訊明判包交保分兩期清還

▲賣否拐匿○江北婦人何陳氏控鄰居諸小老漢拐匿三歲男孩昨經四路一區黃正巡官提案質訊諸堅不承認判暫押候查

▲破壞行規○磚灰公所控石灰船戶陳與祖違犯行規私自兜售昨經四路一區黃正巡官將陳傳案申斥判令具結交保如再不遵行規定干究罰

英租界

▲差保唆訟○山鎮基在上海縣署控告張福根化名錢福生不還借洋由縣移請公廨提訊據錢與中証姚兆貴徐全生供稱曾將田單向山抵洋二百元向贖時因有縣差姚吉即小德榮與地保曹舒廷向索規費不遂串唆控告且利息均已付清茲先繳洋二百元到案請奪判錢徐姚三人一併交保候移請上海縣飭令原告到廨質訊

▲措斥不理○陳□昌控陳友雲欠租一案前晚由廨提訊判被告將所欠租金立摺撥付而原告堅執不允定欲索還現洋讞員以陳福昌轉租於陳友雲希圖從中沾潤今既定欲現洋被告又無力措繳無從核斷遂判將案註銷

▲誰是公正○粵人徐光徐容楊鏡泉控吳俊南香洨店產一案前晚經公廨孫襄讞訊知兩造因在大連灣開設貨棧糾葛判送廣肇公所邀公正人秉公調處毋遽興訟

▲限期繳洋○毛鑫生控謝茂槿不交定購棉紗以致虧損洋二百四十元前晚由廨訊明判謝交保限七天繳洋

▲虧欠原因○德商順全隆洋行控余馨記虧欠定貨價銀一案昨日午後由廨會訊原告延律師滿斐上堂請追訊之余供實因潰水虧損原告亦已知情請爲察核判余交原保候吊閱簿據再核

▲串吞田單○楊少卿控周張氏串吞田單抵洋不還昨由差探將氏傳廨押候訊理

▲借欵不理○徐春泉控邱開森借洋不理昨由差探將邱傳至公堂候晚堂訊核

▲尚有人証○麥加利銀行控郵政局用人黃亨福周謙和竊取支票冒支銀洋昨由郵探王梅廷將奉諭補傳之邢立鰲一併解廨復訊判邢交保黃周押候移提人証再訊

▲懲辦搶匪○過犯管龍發糾黨王長發擄取王陳氏金耳環及洋人鸚特生草帽由探拘解公廨訊實判管先枷三天期滿再押三個月王押一禮拜

▲怙惡不悛○過犯胡芝卿王阿玉復至租界犯竊由探拘辦公廨訊實判胡押半年逐出王押兩個月

▲安靜七天○鴇婦陳周氏王張氏張劉氏與雉妓陳三寶陳二寶王三寶陳四寶許大寶等違章拉客昨由包探一併傳至公堂訊明判一併管押女所一禮拜以儆

美租界

▲醉漢鬧院○甚日人前晚乘醉闖入鴨綠路四十六號王阿珍妓院內滋鬧毆人由鴇婦喚捕拘入捕房押至昨晨酒醒開釋

▲日人兇橫○日人某甲前日下午雇坐陳六子之東洋車約歷三小時給洋二角陳向增加被甲毆傷頭面由捕一併拘入捕房捕頭以該日人不應行兇飭再補給小洋數角了事

▲葡人無理○某葡人昨乘王阿四之東洋車至鑿勸路不給車資反將王扭控捕房由捕頭詢悉情由遂將該葡人申斥並令補給車資從寬免究

法租界

▲嘵嘵爭辯○錫記烟葉號主楊炳臣曾將劣貨烟葉抵押於戚森到期不贖致戚虧耗銀數萬兩控經公堂交保不理繼復押追嗣楊以張庚臣欠伊烟葉抵欵銀六千九百餘兩不還稟請究追以資挹注即經聶司馬提張訊供係代客抵押並無包贖憑據等語判張收押在案今兩案均懸擱未了昨又提訊張供此貨係售於楊炳臣並非押欵亦不欠銀楊呈上帳簿供稱實是押欵欠銀六千九百餘兩一時楊張二人嘵嘵爭辯司馬判一併還押帳簿存案候算明再核

▲幸有田產○朱成泰控出店袁士谷吞沒洋一百元一案昨日原告又至公廨稟稱商人至崇明戎尋袁父囑令料理據云原籍尚有田產須待伊子回家方可出賣可否求恩將袁移送崇明縣追交聶司馬遂即將袁交朱帶去邀同爲保人往崇追理

▲拐匪治罪○陳開友禾阿華串拐陳毛毛之男孩控奉公堂將陳開友及禾阿華之子林林拘案押限交出阿華在案迄已日久未據交案陳毛毛又於昨日帶領被拐之孩投案請示爰稱實被陳開友拐去禾供父親逃匿何處實不知情判陳開友枷號一月押捕房三年禾從寬開釋了案

▲訛詐行兇○張長發昨將陳阿才扭至公廨控稱前被陳拆梢洋兩元今又圖詐不遂遂被毆傷面部求驗陳供張欠小的洋一元向索不還以致爭毆聶司馬以張受傷屬實判陳押捕房兩禮拜以示薄懲

愈內外痔瘡丸立奇功

廣東陳恒德堂始創熊膽珍珠人參蘆飛龍化痔丸此丸獨重用熊膽珍珠人參蘆專治一切惡痔服之立刻消患無形不靈還洋

凡患痔瘡之症雖□濕燥熱四氣受傷所致實肝脾腎三經虧損而成日久則生管或漏破血淋漓痛苦難堪本堂志在濟人不惜重資修合密藏秘方以真正熊膽珍珠人參蘆爲主佐以舒肝健脾補腎行氣等藥治一切內外惡痔服之立刻定痛消管生肌硬塊化軟根除帶落再服一盒永不復發有奇效者愈之非但永不再發且身強體健飯量加增屢試屢驗凡醫藥不能見效但服此丸藥可能病除真化痔除根之仙丹也如重者宜服正號其功更捷正號每盒二元副號一元恐假冒甚多購者認明○外埠函購信力自給分設上海英大馬路萬康醫園對門德仁里內石庫門廣東陳恒德堂謹啓

上海仁記樓旅館廣告

本旅館專爲交通利便招待官商學界而設在上海五馬路正豐街中市翻造高大洋房講求衛生空氣通暢牀帳被褥均照西式陳設精良伺應週到舖房則中西菜餐任憑客便房間共計五十餘號各有等級大井洋臺尤爲本旅館之特色又派妥夥在火車站及輪船碼頭招接甚稱妥便各大埠通商輪船票均可代寫價格從廉一切電燈電話自來火俱全不取分文更令無一臭虫冬天并備火爐以達完備之目的所望官紳商學各界不吝玉趾惠顧曷勝欣幸倘惠然肯來謹掃榻以待恐未週知特此廣告

本主人啓

服藥有後

大隆藥房來函照錄○原信謹置案頭有全泰盛信局圖章爲憑任客驗看

伯道無兒爲人生之恨事神農有藥何獨我而晚逢某年將六十膝下猶虛姬妾雖有三人而熊羆未曾一夢祇因少客武林花叢中精神耗盡老歸揚郡臥室中病骨支離回思昔日所爲遂起今朝之悔是以廣求治病之方種子之藥但料治病之方擇其病未痊種子之藥遍嘗子終未得昨歲偶遊海上寓於望平街中知貴藥房延壽種子丸與鄙人求嗣之意相合遂買一打計洋十元攜回揚州服於草舍將剛半月病即全消纔過一年子竟雄出貴藥房之功德鄙人沒齒難忘爲是特具一函藉伸五內刊登申報敬告同胞幸勿誣衅不登而使與我同病者無所問津是所至禱草此即請台鑒謹請夏安午月初十日揚州大衛門外金子卿啓

上海望平街大隆藥房錄

英大馬路雙龍洋行告白

本行開設多年貨真價實近今新到金銀表鐘表金銀邊眼鏡戒黑石座鐘報點刻皮鐘頂等回光千里鏡兩表寒暑針烘爐大表大小掛鐘畫圖器具測量等洋參醫器及均可不用家賜顧多五

蘇州林三和 揚州上海通州林裕隆

啓者本號專售裕順會記益豐景記裕頂芳記裕順修記修吉公記益豐乾記等牌皮絲迄今百有餘年乃微名既著假冒日多幾於禁不勝禁去歲林林少潮者專在杭嘉湖等處以低貨假冒敝牌出售膽敢自稱爲敝號之小主人但小號向無著人出外招攬生意今有此等無恥之徒非特各埠諸公受其欺而於敝號各牌亦大有關碍且恐將來更生索騙財物等事特登申新二報申明仰荷各界賜顧請認明四處小記牌號方不致悞

商務

●匯票　五月廿三日

上海匯至倫敦
銀行電匯　二先令四辨士七五
銀行即期　二先令四辨士八一二五
銀行四月期　二先令五辨士
銀行買進四月期匯票二先令五辨士一八七五
又　六月期匯票二先令五辨士三七五
帶貨電匯四個月定貨二先令五辨士三一二五
又　六個月定貨二先令五辨士七半
大條銀　二十四辨士六二五

上海匯至法國
銀行電匯　三佛郎零二分
銀行買進四月期匯票三佛郎零七分

上海匯至德國
銀行電匯　二馬克四十四分半
銀行買進四月期匯票二馬克四十九分

上海匯至紐約
銀行電匯　五十八個二五
銀行買進四月期匯票六十個一二五

上海匯至印度
銀行電匯　一百七十九個半

上海匯至香港
銀行電匯　七錢四分七五

上海匯至日本
銀行　八錢五分一二五
銀行買進三十日期匯票八錢四分一二五

金市　廿三日收盤金價

現貨騾金　四百零九兩
遠期騾金　未開
沙金合赤　四百十八兩五錢
足赤條金　四百十六兩

錢市　廿三日北市銀拆及銀銅元價

龍洋　七錢三分四厘
英洋　七錢三分五厘半
本洋　八錢五分
小洋　六錢四分二厘七五
銀拆　四錢
洋找　七錢二分四厘
銅圓　一百八十千零八百文
市錢　一百五十二千文

錢找　一千文
衣牌規銀　一百八十千零四百文
衣牌大洋　一千三百三十文
衣牌小洋　一百十六文
小洋貼水　每角十七文

金融　廿三日銀行市價如左

英洋　開盤七錢三分四厘七五
收盤七錢三分五厘二五
銀拆　開盤三錢八分　午市二錢八分
收盤四錢三分
轉賬　三錢　鎊牌一錢七分
標金　開盤四百零八兩二錢
至四百零八兩六錢
收盤四百零八兩七錢
至四百零八兩九錢
德華　買進香匯十五萬元價係七錢四分
(各銀行進出交易)
二厘七五
道勝　買進羅卜洋五萬元價係一百十四
元一角二分半

股票　昨日各種股票買賣行情列左

大清老股賣　元　一百六十八兩
大清新股賣　又　一百零八兩
粵路二期賣　洋　一元半
信成銀行賣　又　五十四元
通商銀行賣　元　四十一兩
招商局買　又　一百廿四兩

絲市　五月二十三日洋商絲價如左

遠昌洋行買紅龍牌頭二號大經三十担價
五百七十兩至五百五十兩
集昌洋行買金麒麟牌白絲五十担每担四
百五十五兩
豐泰洋行買金鳳牌八繭灰經十担每担三
百三十五兩
又買頭號大擴灰絲十担每担二百三十七
兩五錢
禮和洋行買華泰頭二號八繭灰經五十担
價三百九十兩
又買魚缸牌頭二號八繭灰經五十担每担
三百九十兩
又買飛虎牌八繭灰經五担每担三百六十
二兩五錢
又買黑飛龍牌八繭灰經二十担每担三百
四十兩
又買黑牛牌八繭灰經二十五担每担三百
六十七兩五錢

茶市　昨日各洋商交易之茶價列左

怡和洋行買仰記棧一品牌二五湖州茶三
百六十箱又買仰記棧國色牌二五湖州
茶三百四十一箱每担扯價銀三十三兩
天裕洋行買仰記棧鼎太牌二五湖州茶四
百三十六箱每担價銀二十八兩五錢
同孚洋行買昌記棧品香牌二五湖州茶五
百四十三箱每担價銀二十七兩七錢五
分
禮昌洋行買和戍棧萬利牌二五温州茶四
百九十四箱每担價銀三十兩零五錢

日本紗　昨日各牌紗價如左

二十支　三圈大包一百二十一兩
又　雙鹿　一百念兩零五錢
又　温公　一百十四兩五錢
又　麒麟　一百十四兩二錢五
又　財神　一百十四兩五錢
又　什牌　一百十四兩
十六支藍魚大包　一百十五兩五錢
又　立馬　一百十二兩七錢五分
又　三馬　一百十四兩二錢五分
又　雙喜　一百十二兩五錢
又　麒麟　一百十一兩五錢

怡和疋頭莊　五月廿三日怡和疋頭莊行情列左

(羽毛)桃紅八馬每疋十七兩一錢七分
大紅八馬　十六兩六錢五分
天青八馬　十八兩
深洋八馬　十六兩五錢九分
淡黃八馬　十八兩一錢
桃紅鵝牌　十六兩九錢三分
大紅鵝牌　十六兩四錢
(每碼價銀)
(色呢)大紅單鳳呢　七錢三分
洋藍單鳳呢　七錢二分半
大紅雙鳳呢　七錢三分半
(西緞)彩福牌西緞　四錢五分
有餘牌西緞　四錢六分半
狀元牌西緞　四錢一分
龍鳳牌西緞　四錢四分半
月宮牌西緞　三錢九分半
(元緞)紡織圖尺六緞不呌
(羽綾)元色象牌　十一兩七錢
元色馬頭　十四兩錢錢二分
元色雙鳳　不呌
元色虎牌　十六兩四錢一分
(嗶嘰)大紅馬頭　七兩九錢五分
大紅雙鳳　七兩四錢四分
大紅虎圈　七兩四錢五分
大紅虎牌　六兩二錢九分
大紅單鳳　不呌

(原布)六磅藍蟹　二兩二錢四分
七磅藍蟹　二兩二錢六分五
(市布)八磅四黑瓶布二兩三錢九分半
八磅四紅蟹　二兩　錢二分半
八磅四紅鐘　二兩二錢三分
八磅四僧帽　二兩一錢三分
八磅四藍雙鴨　二兩五錢六分
八磅四紅瓶　三兩四錢四分
八磅四藍鐘　三兩四錢
八磅四單瓶　三兩四錢三分
八磅四藍嬌錢　三兩四錢九分
八磅四藍瓶三P　三兩四錢九分
八磅四雙瓶三丁　四兩
八磅四藍雙瓶　四兩零二分半
十磅胭脂虎　四兩五錢四分
十磅紅七子　三兩五錢三分
十磅紅蟹　三兩五錢四分半
十磅藍雙鴨　三兩三錢九分半
十磅團蘭　三兩五錢四分半
十磅藍蟹　三兩八錢四分半
十磅藍瓶三P　四兩四錢三分半
十磅藍鐘　四兩零零五
十磅萬倍利市　四兩一錢五分半
十磅日利千金　四兩五錢九分
十磅藍六子　五兩零六分
十一磅彩八船　四兩五錢七分
十二磅彩鐘　五兩六錢六分
十二磅彩蟹　六兩一錢二五
(細布)十二磅八象　三兩九錢六分
十二磅八槍　五兩零六分半
十二磅八面扇　四兩五錢七分五
十二磅雙梯槍　四兩五錢二分半
(粗布)十四磅牛頭　四兩二錢
(粗斜)十四磅八象　四兩二錢八分五
十四磅八馬車　四兩零六分半
(細斜)三十碼單兎　三兩七錢三分
四十碼單兎　五兩零七分五
三十碼電車　三兩八錢三分五
四十碼電車　五兩一錢七分五
(漂布)藍一等　五兩九錢
金一等　六兩一錢七分
(洋標)二四藍五蝠　二兩八錢六分半
二四紅瓶　二兩六錢三分
本廠粗布
十四磅牛壽星　四兩五錢四分
十三磅半無牌　四兩零三分
十三磅半祿星　四兩二錢二分半
十三磅福星　四兩一錢三分
十二磅無牌　三兩九錢九分
十二磅半無牌　三兩九錢

奏辦安徽全省鐵路勸股點字副票第九十三會五月廿五日在蕪湖當衆開彩廿四日本埠止截特此廣告 2626

大美國面部專科女醫士吉凌漢由蘇回滬

本醫士前經蘇省巨紳聘請醫治內眷現已痊愈於六月九號即華五月初三日早車回滬凡患面麻紅誌黑瘢雀斑瘰癧瘡疤疙瘩皺紋髮低額多鬚黃髮白烟容酒滯皮膚粗以及面部一切不美之色均請照常來院醫治自開院以來倏忽半載承各界諸君紛至沓來醫愈以上各面病老已還少醜已化妍醜已變美者數百人我泰西本有專科並不慨爲奇異中國開闢數千年來實所未有誠千載一時之奇遇患面病者請來本院仍由經理嚴子湄君接洽可也再本院設有清潔安靜房間預備住宿所外埠來滬就醫旅行臺諸多不便至于飲食中西俱備悉聽尊便

英大馬路東A字十一號本醫院啓

江西廣信府上饒縣甘溪鎮八房場署崔振聲君許述自來血乳汁增濃補血強種消除腫痛之神功

五洲大藥房主人鑒敬啓者去春內子產後失調乳汁且漏異常瘦弱正醫藥維艱之際適甘溪商會會董吳怡和信號主耀堂君購有大瓶自來血姑分半打試服末及三瓶前症頓減接服完了乳汁濃固精神倍增於以信藥房自來血○貴補血強種之聖劑也○冬余患寒症變危蒙醫孫君錫誥妙手回春立起沉疴據稱操勞過度氣血大虧非服自來血不爲功因趕購小瓶自來血一打惟時○老母因余病過慮項右多年所患似瘰非瘰突然偏大抽痛漸至促弦氣悶心煩亦因孫醫言服自來血不及七日而腫消過半余母子均獲強盛木本水源難忘○○盛德茲乘託吳君購藥之便特叙原委以誌感謝再衛生指南保證書各寄數本郵遞江西廣信府上饒縣甘溪鎮八房場衙門交收爲禱此即請○○春安○宣統二年三月朔日○崔振聲頓首○自來血價目大瓶二元每打二十元小瓶一元二角每打十二元託局函購原班回件○海內諸公如蒙惠購請認明全球商標每瓶加附五彩認眞券一張值洋一角方不致誤○總發行所上海四馬路老巡捕房對門五洲大藥房

金華分中老載日永金腿號廣告

本號向在金華監製魁字茶腿已歷百有餘年研究精製早已中外馳名今乃分設上海新北門外新開河浜開張兼製本莊提選充南腸莊北腸發貨貴客光顧定價特別從廉頂高魁字茶腿每斤四角二分頂高新魁茶腿每斤三角四分高充南每斤二角二分冬腿每斤二角本號門市專售原只以及批發比衆公道以廣招徠猶恐各界未及週知特此登報廣告

農工商部織錦工業廠駐滬分局廣告

本廠在京開辦行遠銷貨正副票銷售已久誠信昭著各界無不歡迎因申江爲商務振興之區萬商薈萃之地遵奉部章派員在滬設立分局以便南省各埠批銷凡欲購銷者祈惠臨上海南市吉祥街本總局可也

分局杭州珠寶巷松江普照寺湖州衣裳街寧波雙街蘇州都亭橋王泰源嘉興城內本分局第十會正票六月念三日開彩第二會副票六月初七日開彩 上海本總局白

洋木業同行鑒

敬啓者本公所議設事務所業經數載惟辦事難於集欵故公所基地房屋迄未成立際此商戰時代若不亟立合謀成全公益吾業未免缺點幸同人有鑒於此各具熱心先後認捐繳欵者已有二十餘家本公所成立有日矣擇於本月二十七日下午二句鐘在公興里事務所集議善後事宜章程竊恐同業未盡遍知或有遺漏用特登申新二報廣告凡有熱心公益諸君請於是日駕臨早光事衆擎則易謀僉同則吉幸毋失同業二字之義此佈

震號洋木業公所啓

改良善書會新出各種勸善新書出版廣告

本會新編各種改良善書爲補助世道人心起見所輯新世界寶新家庭寶二種已刻竣出書圖繪工細紙墨精良每部裝訂一厚本定價大洋一角批發附印格外從廉其餘各種亦已付印即日出版●發行所上海西門內如意里西門外寧康里源記●經售處棋盤街廣智書局●商務印書館●集成公司●文瑞樓●江左●著易堂●鑄記●詠記●文啟堂●春記●萃英●文宜●文新●鴻才●各書莊●外埠各大書坊均有分售

結兮婦科續嗣容易降生丹

京都天寶齋（婦科種子仙丹）服後受胎極速（如不信者有注可試業未生張之鶴節以此丹半月後蛋自生矣虛言欺人罪我惟大）夫婦人固無不育之理不育者即有病也然病多起於月經月經不調則非受孕之兆氣血不和必致經失常經所以漸生也續嗣勢所必難也凡經水不調前後無常或腹痛凝積或崩血過多或傷於七情致經悖或感風寒致損營衛或體虛盜汗不止或血枯面黃肌瘦及白帶淋漓胸腹脹悶五臟虛損子宮寒冷動情則遇之而復當等症此皆體虛血虧所致故種子之難所由來也此丹係藥眞人所傳能調和婦人衝任之血平定肝鬱之氣去換生產開鬱解悶煖宮止帶保精旺血固本調經有却病之功凡婦人望子者苟能連服一月中途不間斷無不應手而得男未生育之婦服以一舉成孕晚年經斷血枯常服且能育子既孕服此產必雙胎眞婦科聖藥種子仙丹也每料一斤價洋八元半料四元（閨女孀婦服此必產無父骸骨之子切忌切忌乎勿輕視）另有參茸海狗腎扶陽種子衍慶丸專治男子陽痿精薄服此見奇功雙料每兩洋二元單料每兩一元（眞烏骨雞白鳳丸每洋五粒）寄埠郵費加一本號設上海二馬路中市西新里石庫門內又分京都八寶齋

青州水門汀

青州水門汀有限公司
所出之水門汀爲東方
最上之品素爲香港政
府所信用用以製造陰
溝管避火磚避火泥及
瓦片等物堅美無匹近
者斷牌疊出每易魚目
混珠　貴商賜顧幸新
認明牌號向圓明園路
八號新旗昌洋行議價
購辦欲知用法詳情者
本行亦可奉告
新旗昌洋行謹啓

319

○極品彩鳥牌黑香皂仿單○

上海怡昌洋行經理

此香皂身堅骨
硬香味耐久不
退較市上所售
者不同今有新
到現貨其價格
外克已凡蒙賜
顧須認明每箱
每盒內有憑單
贈物仿單可向
行本掉取項上
香烟盒聊酬諸
君惠顧之雅意
焉
本行謹啓

340

廣東種德園

馳名經驗痧藥

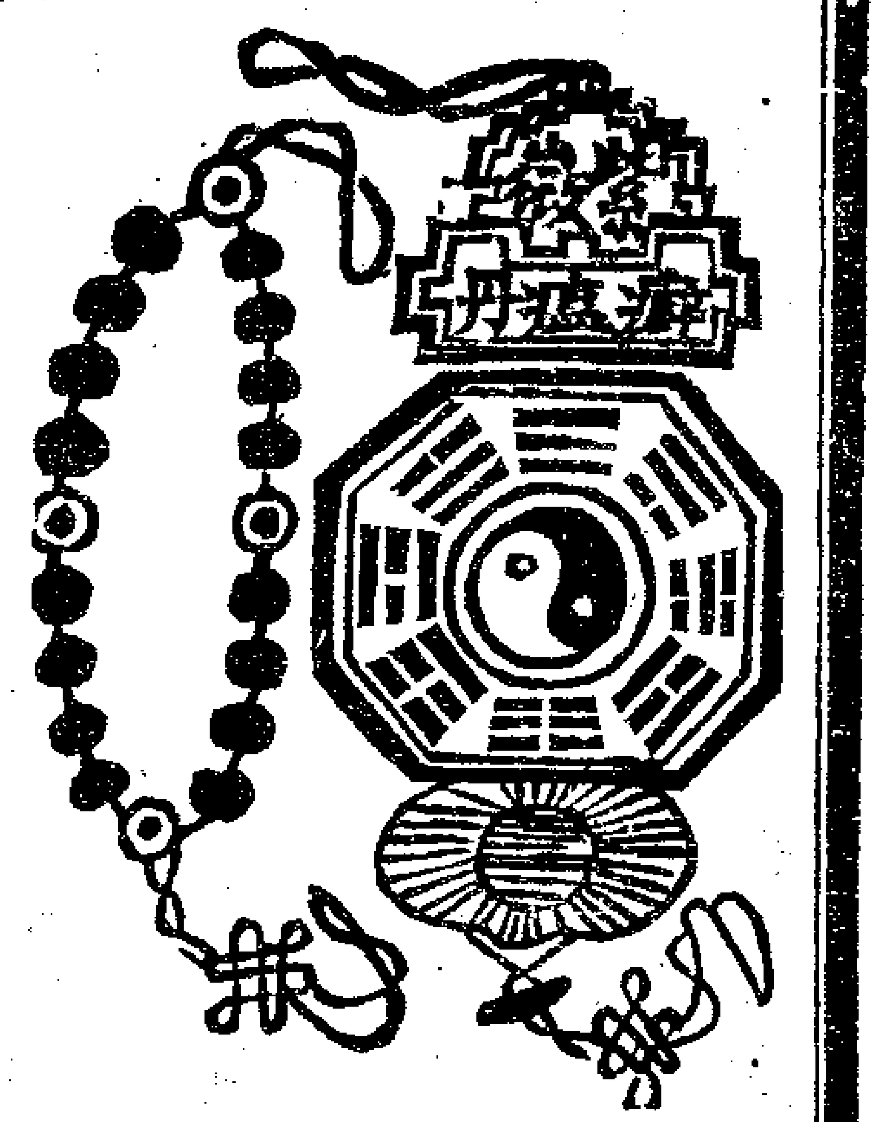

本園監製各種丸散膏丹久已遠近馳名茲將各種經驗良藥略列以備紳商
善士惠顧有所問津○萬應痧氣丸大瓶每半一角中五分小加料每洋一百單
百廿○八寶紅靈丹大瓶角半一角中五分小加料每洋八十單一百○尋香臥
龍丹○時症白痧散○諸葛行軍散○人馬平安散以上大瓶一角中五分小每
洋八十○珍珠百勝散大瓶二角半小一角○靈寶如意丹大瓶角半中一角小
五分○飛龍奪命丹每瓶三角○萬應午時茶每洋八盒雙料六盒○消暑廿露
茶每洋一百包○福建神麯茶每塊五分雙料一角○藿香正氣丸每丸二分半
○綿陽正氣丸每洋六十包○經驗霍亂丸每丸五分○神效痢症散每瓶二角
○疳補癖瘟香珠花每串一元素五角）紫黴癖瘟香牌雙料每塊二角單一角
○兒科萬病回春丹每丸一角○自瓶萬應如意油每瓶二角一角小五分○止
血止痛玉擦神油大瓶一元中五角小二角○藥目過多不能盡錄▲諸君宋顧
認明老鋪在上海老巡捕房對門不悞）函違即寄郵費自理）外埠各大藥房
均有諭曾○近地請向經售處購買亦可（廣東種德園老鋪啓

乙2423

衛生名酒

MARTELL'S BRANDY

馬台爾所製之勃蘭地酒
最合衛生若於飯前飯後
常飲少許可免霍亂痢疾
寒熱各症諸君如飲勃蘭
地酒惟馬台爾酒最爲合
宜今自上海南京路第十
七號維納洋行允當東方
專理　賜顧諸君請向商
辦可也

電話一千六百八十七號

353

精製

衛生嗬蘭水

本廠設在四馬路西首會樂里（門牌
三百五十八九六十電話二四三八）
一切製造悉遵租界定章原料採於泰
西配合極其愼重水用沙濾蒸汽久存
亦無渣淨洗瓶皆用熟水不敢荷且絲
毫是以清潔純粹獨出冠時實爲暑令
最有益之衛生要品除循例備摺分選
各　主顧外各界如欲訂購或零售批
銷者新即　惠臨或巡全本藥房接洽
可也名色効能開列於下

檸檬（清煩滌暑）　香蕉（潤肺清火）
雪梨（潤肺化痰）　玫瑰（散鬱平肝）
蘋果（涼肺和脾）　沙士（清心解毒）
波羅（醒酒益氣）　香賓（功用略同蘋果）
薑汁（煖胃袪寒）　楊梅（解渴生津）　沙達（開胃消食）

上海四馬路中英大藥房
英法衛生嗬蘭水廠　同啓

Z223

請看新式汽車

PANHARD & LEVASSOR MOTOR-CAR
LANDAULET LIMOUSINE 3 • 4
DOUBLE PHAETON

本行經理法國巴
哈梨物囊廠气車
公司製造異樣轎
式汽車今本行新
製二部一似備式
一似逢式車內裝
璜新式電燈自鳴
鐘香水器具鏡子
男女集用各物一
切具全此種汽車
上海可爲獨稱新
式特別電斗異常
怪響並備談乃木
接電機器車內景
致不及細載此車
在英八月二十號
即華七月望前可
運到申本行備有
圖樣如蒙滬上紳
商欲置汽車者請
至仁記路A字一
號本行帳房閱看
圖樣可也
上海愼和
洋行預白

乙2509

龍牌水門汀

Z2341

三井洋行經理

德律風第二二零八號

花園招租

徐家匯路有
留園一座內
有高大洋屋
一所空園草
地一方亭臺
池沼風景絕
佳避暑尋涼
最爲愜意如
欲租者請至
北京路三號
聽禮係洋行
面訂可也

2481

京都天寶齋

嫩面玉容散

此散治[illegible]面
上由臟[illegible]氣烟
色酒刺雀斑者
[illegible]等患每[illegible]
潔目[illegible]娃[illegible]
[illegible]清秀與[illegible]
妙品[illegible]每瓶大
[illegible]二角[illegible]
[illegible]六[illegible]料每
瓶四[illegible]洋二
[illegible]分上[illegible]一
[illegible]中市[illegible]
新生口[illegible]

乙2357

（第一聖藥）

馳名 兒科回春丹

專治小兒急驚[illegible]咳嗽哮喘吐乳日夜啼
哭無淚寒熱往來[illegible]疾痢疾[illegible]口臍[illegible]與及
一切疑難之症書所未載[illegible]未諳萬病
一切[illegible]到回春神效無比五粒[illegible]字丹○
八寶驚風散○珠珀保嬰丹俱每丸大洋一
角）琥珀抱龍丸
每丸大洋一角○
二粒回春丹每丸
六分珠珀點眼藥瓶一角光明眼藥每
瓶五分○[illegible]南[illegible]平安丸每瓶大洋二角
立止牙痛散一角○立止[illegible]丸每丸五
分廣東鹿芝館分設[illegible]海老巡捕房對門）
杭州清和坊分設蘇州閶門中市

乙2389

（招用乳媼）

有方育二月
之孩需一用
人品滿歲略
知英語之乳
母一位須天
然足方當合
格工資優者
願數斯乏者
即請至乳河
有路念四北
洋房接洽可
也
特白

乙2508

（遺失棧單）

太古四
川輪三百六
十二次進口
上中國
紙計棧單一
十包白糖五
古行當向太
補棧掛失另
當日單其貨
有八出清如
爲廢拾着作
稻紙
新告白

老牌牛肉汁已到

啓者本藥房所售之美國法蘭與曼牛肉汁自經理以來每年銷數逾增皆因該汁乃補品中之聖藥也蓋此汁與華人體氣相合無論病前病後身體強弱均可如法試服非比中國參茸等品性極猛烈恐弱者不能受補好在此汁冬夏皆宜決無臭之弊故而華人均嘗信服致有時常無貨可應今本行已與該廠訂明每月到貨一次以期新鮮免悞諸君光顧之雅意也每打洋廿五元每瓶二元四角如多買價可從廉

外白大橋大英醫院告白

Z2523

清快丸

效能

人身之疾[illegible]作非常之事業成敗關之[illegible]

服法

[illegible]

中暑中寒[illegible]　[illegible]心痛吐[illegible]　[illegible]目[illegible]　[illegible]

定價

[illegible]

本舖　大日本大阪市　高橋盛大堂

[illegible]

上海　日信大藥房　四馬路

Z2444

化食消毒排瘴防疫

主治

傷暑中塞　水土不服　腹痛吐瀉　卒中昏倒
頭痛目眩　時行傷風　酒醉船暈　瘧痢溜飲
虫蝕牙痛　食積不消　虛弱貧血　精神鬱結
其外一切危急諸症服此丹即能消毒除疫具有起死回生之靈效

大日本醫學大博士三宅秀井上兩位方劑

東瀛第一

備急聖藥

大日本陸海軍軍醫總監　保明卓效

價目

試服包　日金五仙　　大包　日金五拾仙　添呈藥盒
小包　仝　拾仙　　小匣　仝　壹圓　添呈藥盒貳個
中包　仝　貳拾五仙　添呈藥盒　　徳用包　仝　壹圓

各處馳名藥房洋貨舖均代售就近購取爲荷

乙 2 46

總經理　上海河南路　東亞公司書藥局

林文烟監製　付流利地花露水

林文烟之花露水其清香異常效驗無比久已馳名中外較之別種花露迥然不同近有無恥之徒製造僞貨混冒售銷務望賜顧諸君仔細謹防須認明林文烟眞貨

紙係洋畫花泉水鳥蝴蝶等樣下有英字Murray & Lanman為憑庶不致悞欲購者請向各殷實行號零買如躉批請至專一代理販賣之

上海老晉隆洋行可也

甲395

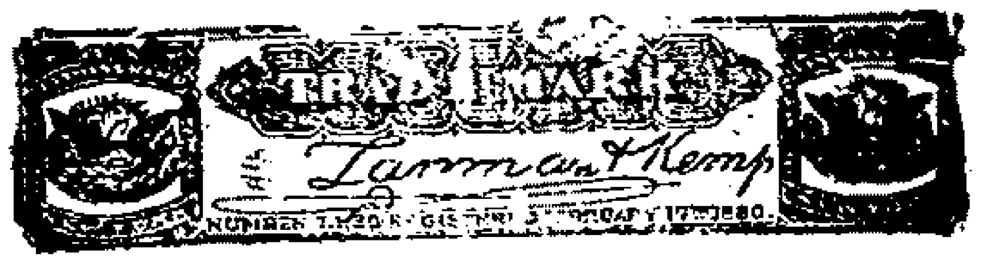

江西路二十二號老公茂廣告

本行經售張士公司所製各種花玻璃樣新花奇各色均備貴客如要知其價目可向本行函問可也

(405)

本行並經售英國夸克公司所製各種測量鏡水平器畫圖儀器測量杆以及鐵鏈鋼帶測高低器風雨表量雨表等件無不齊全本行備有目錄兩冊以供貴客取閱

本行並經售曼而經羅各種瓦片各種鋪地所用之磁光瓦火爐前所用之耐火磁光瓦以及火爐過所用之白磁光瓶欄杆等件各色俱全貴客欲知各貨價目請向本行函問可也

大清宣統二年庚戌五月廿四日共二張

申報第二張後幅

西歷一千九百十年六月三十號禮拜四

上海商務印書館在南洋勸業會會場內特設售書處廣告

會場肇啓游客雲集本館特於會場內設立售書處凡本館出版各學堂教科書參考書以及英文日本文德法文雜誌政法尺牘辭典小說等書並五彩精印地圖教育用品等均皆置備齊全價目格外克己以便遊覽會場諸君子隨時採購特此布告奉贈書目提要不取分文 223

沈製 生髮膠 包出頭髮

每瓶大洋半元每料六瓶洋二元五角正又製一種咬髮癬藥每瓶大洋四角每洋三瓶

髮爲血餘血枯髮落本主人得自粵州醫院陳君三世傳授用藥致化出一種生髮膠以活血生髮藥化煉成膠貼面潤血融流血液係髮之第一妙品專治病後產後陰虧原虛血衰脫髮等患男女均可照仿單用能使禿髮重生或髮黃髮枯久搽能烏黑滑潤由本醫藥室一家發行以來治者已指不勝計有信裝訂成書購者任從取看各省大藥房均有分售咬髮者係吐去之髮根上有白癬爲之咬髮若不早治久則變爲禿頂此藥專治此症靈驗異常上海盆湯弄口集益里對門人壽醫藥室主人親自監製 2338

上海棋盤街商務印書館總發行所遷移廣告

本館現因翻造房屋擇於本月初十日暫移四馬路畫錦里口即從前中國品物陳列所舊址交易如有公文信札銀錢往來及諸君惠顧務請均向該處接洽一俟新屋落成仍當遷回原處特此佈告 69

蘇州洞庭西山秦氏九修宗譜廣告

我家自同治癸酉八修宗譜後迄今垂四十載族衆人多支派繁衍還迄議兒修宗譜凡我同宗僑寓閩粵楚等省近居上海韮溪光福東山三山等處望將同治癸酉後世系詳晰繪圖郵寄洞庭西山秦家堡秦氏宗祠或寄湖南省城東熙街秦氏家廟又寄上海後馬路信昌隆棧內俞通祥均可以一年爲止幸勿遲誤閱報諸君如有敝族親友務乞轉達是禱宣統二年二月吉日經理人西山子清少逸（長沙貢齋與剛等同啓） 2326

凡購化痔仙丹須認明五開間門面駿雲氏肖像方是的真因有假冒格外留意或仍向根德里老店交易亦可

萬金不換 化痔仙丹

痔瘡之症皆由濕熱下注醉飽行房陰虧熱甚恭勞過度以致筋脈橫解精氣脫泄若成疊成塊或痛或癢者爲痔如膿血淋漓長數寸或黃水紫血肛脫疼痛者爲漏以上之症無論如何危重速將此丹每日送服三次立能止痛去血且培補元氣永不復發雖數十年不愈老症至多連服一料包可永遠斷根保不復發萬試萬驗不靈包退還洋每瓶大洋一元每料五瓶大洋四元●又製三十六種痔瘡去管膏如外痔十分危險名醫却步痛徹心肺速將此膏搽之三日之內連根脫落完好如初天下治痔之藥斷無出其右者此藥一出天下再有不愈之痔我不信也雙料每瓶二元單料一元近因假冒偽藥欺人須認明招牌上有駿雲氏肖像切記五開間門面藥包上有駿雲氏肖像方是的真若誤服偽藥貽害匪淺若見一開間便是假冒●上海盆湯弄過絲業會館寧波路口五開間門面香爐駿雲氏總發行所啓（製藥所仍在北京路根德里照常交易） 269

廣東彭壽堂始創參茸龍涎香發四草戒烟長生丹萬試萬驗（不用嗎啡）速來嘗試（各省託賑必須由郵局另函通知爲懇

立除烟癮

本堂秘製戒烟長生丹其靈效之神速可以推爲天下之戒烟藥無嗎啡之大小身之強弱一服此丹立刻烟癮頓除百病不生次日烟虫烟積悉從大便而下此乃人之可以自驗者故多年老癮去如反掌歷年得此戒除者不知凡幾其功效也開胃提神尤無痰喘燥渴半月則人肥氣壯能除枯瘠容顏戒後轉弱爲強更能腎元充固是誠戒烟藥中第一要速靈效者即未戒者間服亦能除痰隨時尤可頂癮並治氣痛瘰癧遺精痰疾每服一粒立效如神烟癮一錢服丹一盒近來藥料驟昂將次加價有志戒烟幸勿再悞每盒一元每打十二盒十元此丸性味之和平功效之大無論何種藥品斷不能及之市上各藥大相懸殊遠近嘉許異口同聲服者鑑別幸勿自悞○珍珠沉香嫩面粉仙散專治男女烟容黑面色枯酒刺粉刺雀斑紅點等深擦數次真有返老還童之妙最奇者烟容黃枯立變紅潤雀斑粉刺立能消滅面色青黑立轉嬌嫩誠戒烟者立刻速除當此禁烟時代尤爲無上妙品此粉力大效速與他家所售者不同一試便知每打六元大瓶六角小瓶二角每打三元各埠批發代售格外公道上海抛球場南首河南路廣東彭壽堂啓 2326

培元極品眉壽廣嗣丸

此丸力量宏深能收能放有鬼神不測之機服後反覺寂然不動必至緊要之時然後勇氣百倍大得其力真廣嗣之金丹生男之寶券也

與別項種子藥大不相同試舉一端即可知其優劣蓋別藥力量殊薄故至少須服三錢服下陽必驟舉然易舉易洩與放花筒何異此丸每次僅服兩小粒計重不過數釐每日服三次統計不過一二分奇在服後不知不覺終日毫無動靜緣周身精髓已爲藥力關鎖牢固不搖不動矣及至臨事之時自取外塗藥一搽立刻神威奮發勇往無前愈戰愈堅彌久彌勁極細極化醇之樂未足比其功盡陰陽鼓盪之機尚難形其狀當此之際雖以求生育之婦經此一度無不成孕百發百中靈驗無雙願世之無子者試服之即知此丸實爲求子要藥矣小瓶連外塗藥共需元半大瓶五元英界仁智里十三衖括打藥房發售 72,33

要件

蘇省農務總會簡章

第一條　本會設立蘇州省城謹遵農工商部奏定章程定名爲蘇州農務總會與本地方官接洽各分會聯絡互相維持

第二條　本會宗旨務以開通農民知識因地制宜改良種植一切冀農業之發達

第三條　本會應設總理一員協理一員會董以會員總數十分之二爲額名譽董事無定額文牘庶務員由會員內公推任之

第四條　總協理於會董內投票選充以得票多數者爲總理次多數者爲協理均以一年爲任期連舉得連任　總協理資格(一)素行公正於本地方確有田地產業克盡義務者(一)創辦農業著有成效者(一)從事種植富有經驗者(一)研究農學發明新理者

第五條　本會會董於會員內選充　會董資格(一)置有田地熟諳農事者(一)曾經考求農學有心得者(一)平日顧全公益能爲地方興利者(一)素有實業熱心任事者

第六條　會員須住居本地方五年以上備有前項資格之一年在三十以上不犯自治章程消極資格有三人以上之介紹均得入會爲會員

第七條　本會經費依奏定章程第七條於本地方公款中酌量撥助

第八條　入會各員酌定常年會費

第九條　本會開支照奏定章程第八條概從節儉按年將收支各款造册報部查核

第十條　議事時以總理爲主席總理有事故以協理爲主席協理有事故公推臨時主席概以多數議決

第十一條　每年開大會一次於農隙時舉行每季開常會一次有特別事由得開臨時會

第十二條　凡有關農業興利除弊經衆決議得呈請地方官維持保護

第十三條　凡蠶桑森林畜牧水產漁業各項事宜得依奏定章程第十三條擬具辦法酌量情形條陳農工商部核奪會商地方官擴充振興

第十四條　本地方士民有建設農業學堂及試驗場組織農桑墾牧水產等公司本會有呈請立案獎勵註册保護之責任

第十五條　本會職員名册開列年歲職業按年造送農工商部及地方官衙門以備稽查

第十六條　本會會員如有踰越本會範圍藉端罔利發覺後調查得確經衆公決出會

第十七條　本會會塲臨時酌定公共地方舉行

第十八條　本會選舉職員以投票當選爲定其投票事宜於選舉時公訂執行

第十九條　本會議事辦事細則由會員公同訂定以無背本章程爲主義

第二十條　本章程如有選改變通之處於大會時公同決議呈報備案

杭關道會同蘇浙商訂鐵路運貨辦法詳文

爲詳請事竊照光緒二十二年中東立約杭州蘇州同時開埠通商奉准於拱宸橋以北建設杭關徵稅然蘇杭均居腹裡凡洋貨進口由滬報完原無稅項可收其時議定杭滬蘇三處關章凡洋貨進口或杭或蘇即在杭蘇二關完稅江海關發給存票將先完之稅銀交與商人等語此洋貨在杭報完進口稅之所由來也其上江運出貨由杭出口至滬出洋或轉口者報關納稅洋茶一項照完出口正稅免其按引再完塘工捐項亦爲體恤商運之舉宣統元年因杭嘉火車開行滬嘉將須接軌商貨若由錢塘江干裝車達滬迥非如由拱宸橋裝船之法因思蘆漢蘇滬寗滬火車均先通行於火車載貨徵稅作何辦理與釐局如何分劃曾否定有章程有無設立分關函詢蘇州江海金陵江漢等關嗣准各關復到與浙省迥異無可參倣當時原擬江干設立分關暫派扦手書舍試辦抄案函商前稅務司李華達復稱稟奉署總稅務司札復大部不久酌議即本署總稅務司現亦籌劃此事並希望稅務處度支部即有規格頒行請從緩等因各在案本年正月間先准浙路公司移稱迭准蘇路公司函稱中外商人進出海口販運貨物或徑往內地或轉運別口先赴關局照章完納稅項近來各商改由火車運往各地所有已完進口之各貨理宜由海關給免重徵執照酌擬章程十條粘抄函請查照查閱蘇路免給重徵章程頗稱完備不妨一律仿行除俟浙路完竣後再行酌完外粘抄移知查照當以來移本有俟浙路完竣再行酌完之語惟既准移知不妨先行研究即照會稅務司查核見復續又准浙路公司移送滬寗鐵路轉運洋貨免重徵執照單據並詢如果發給統俟查併前移復到酌辦復經照會稅務司查札辦復旋准江海關蔡道移開宣統二年正月二十一日接准新關墨稅務司來函以蘇浙火車裝載洋貨請援滬寗鐵路辦理一事現擬飭令本關人員凡由鐵路裝載去杭之洋貨准予援照滬寗成例一律發給免重徵執照（未完）

小說

中國偵探小說　繡衣盜（三十二）

第九回　咫尺天涯沈沈隔遙愫　生離死別脉脉泣橫波

姚嘉祖中了這一鏢。由不得阿呀一聲。平空跌倒。口中只說罷了罷了。也是我一時大意。受了你們的暗算。看官。你道這個老頭兒是誰。就是在下做書的不說。看官們也知道。一定就是陸雄了。這位姚觀察在以前賊情沒有發覺出來的時候。大家都不知道他竟是一位梁上君子。都把他當作個司道大員。大家都叫他姚觀察。在下做書的自然也就只好依着衆人。也把他算作姚觀察。如今案情敗露。大家都知道是個多年積賊。在下做書的自然只好依着衆人。把他叫作姚嘉祖了。這個原因。實在是姚嘉祖的變化無窮。在下做書的捉摸他不定。並不是在下做書的稱呼歧異。前後不符。閒話休提。只說陸雄指揮一班衆人。把這位假姚大人眞姚嘉

祖。鎖了起來。吊齊了贓物。要把他押到吳縣裡頭去見長大老爺。姚嘉祖嘆一口氣。抬起頭來。看了赫司馬齊刺史一眼。道。我們三個人的交情不錯。如今我弄到這般田地。請你們兩位看我平時的義氣。諸事照應些兒。齊刺史聽了。瞪着兩只白眼。正要開口。赫司馬連忙把他衣服一拉。使一個眼色。叫他不要開口。自己走到姚嘉祖面前。低低的說道。你只顧放心。你的事情。都交在我們兩個人身上。我們無論如何。總盡力和你設法就是了。姚嘉祖聽了。點一點頭。好容易和陸雄商量了一回。出了五百塊錢的費用。方才許他叫出姨太太來。吩付了幾句話兒。又略略的收拾了些行囊衣服。把腿上的鏢。拔了出來。找了些傷藥。敷上。又向赫司馬齊刺史拱手道。我平空遭了這樣意外的事情。家裡頭的事。我也只好撤手不管的了。奉托了你們二位罷。赫司馬聽了。滿口答應。叫他只管放心前往。這裡的事。有我們兩個人在這裡。一面承當。姚嘉祖爲着右腿受傷不便行走。又陸雄說了。叫一乘轎子來給他坐着。姚嘉祖本來原是坐着轎子出城的。一回兒早已叫來。姚嘉祖臨走的時候。對著他姨太太回頭一望。

國外新聞

希臘承認羅馬尼之要求 ○二十二日倫敦電云據蒲克哈萊斯脫電稱希臘政府已承認羅馬尼關於刼船案之要求

斐洲進呈英后飾物 ○二十二日倫敦電云前任南斐洲總理大臣山爾彭伯爵今日擬赴買爾波洛宮以華麗之飾物及戒指一事上鑲克里南礦之鑽石進呈曼麗皇后此物原擬於皇后爲太子妃時赴斐舉行國會開幕禮之際獻呈

美國國會閉會 ○二十二日倫敦電云美國國會業已閉會所定法制自內亂以後尚未有此完善共和黨育信塔孚脫總統之威望業已恢復國會選舉將大有希望云

英議院討論軍務 ○二十二日倫敦電云英國下議院討論陸軍預算案時反對黨議員詆斥政府簡派哈米爾登君爲地中海統帥殊爲失當並謂政府此舉全爲保全顏面起見陸軍部大臣哈爾丹君力爲辯護自香港以至培末達屬地各軍均歸該統帥查閱云

奧國輪船抵埠愆期 ○二十二日倫敦電云奧國公司之輪船昆里斯脫號由昆里斯脫開往孟買逾期七日尚未抵埠大約該船機器業已損壞

英員赴波商債務 ○二十一日柏靈電云據聖彼德堡電稱英員馬爾君已抵德黑蘭會商波斯借債問題

埃人擬在土京興學 ○二十一日柏靈電云埃及宇爾曼斯之人現在君士坦丁倡議興辦大學一所

比德邦交敦睦 ○二十一日柏靈電云比利時京城開萬國礦務大會時德國代表爲民政部大臣台爾勃魯克君普魯士代表爲商實業大臣薛杜君德比兩國極形親睦比國內閣曾設宴款待德國大臣

比京萬國博覽會小火 ○二十一日柏靈電云比京萬國博覽會有食料店不戒於火瑪拉柯國陳列所之天幔燒被燬及幸經德國部職員竭力保全得免燎原

墨西哥總統續任 ○二十一日柏靈電云墨西哥總統狄愛士君現已第七次被舉續任以六年爲期副總統高納爾君已第二次被舉

（以上譯字林報）

中外興商勸業場第二次門票准六月初一日開彩

本場陳列各業外另備圓頭大蛇四脚大花蛇梅花鹿大小猿猴白鶴五彩孔雀金山獾大蝙蝠等並延著名朱菊峰等改良詞曲午後二句鐘開場晚間加幻仙五彩電光影戲及雜賞八點鐘開至十一點鐘止以便諸君公餘小憩娛目暢懷如蒙購票入場遊覽不另取分文茶資在外有入場券者祗惠茶資場中規模宏大招待周詳以副諸公盛意所售門票既可遊客任意觀覽開彩後又可得取彩物想亦何樂不爲特此佈告

中國積聚興業銀公司 聯上海輪船公司股東會廣告

本公司組合外洋華僑內地紳商稟奉兩廣江督憲批准開辦積聚興業事務今因選舉總協董各員議於本月二十五日下午兩句鐘在上海四川路四十號本分公司內開股東臨時特別會務祈本公司各埠大股東屆時惠臨是荷

乙2259

偉製 普天之下第一奇方 哮喘氣急丹

一病經十載 無殊受慘刑 何來龍府藥 枯木頓回春 附近假冒 須認明五開間門面

謹啓者僕因紅羊之厄奔走過勞壯年又不善衛生致患哮喘氣急逢節必發醫家謂肺主出氣腎主納氣病係腎虧感寒邪所致以藥石毫無功效近年愈發愈甚竟至食不下咽口不能語偃臥如尸累月不已滬上之名妙藥服食殆遍祈死不得自歎生去尤偶感風寒宿病又發危險異常諸醫皆望而却步忽得表兄來舍述及上海盆湯街寧波路口五開間門面崔氏香盧藥室所製哮喘氣急丹靈驗昭著某亦賴此痊愈並言家中尚有餘藥一大瓶爾時僕已昏沈不知幸二小時後急倩往取來用當次當日略覺安善一面郵局匯洋五元購辦一料一面將餘藥送服二日之間呼吸可通一料服完身體復原僕以再生之人感激欣喜之忱未可言狀特先登報以誌神驗藥鐵容再踵門泥首附近假冒可惧此藥非他物可比若購偽藥貽害非淺須格外小心認明五開間門面藥紙包上有龍雲氏肖像切記切記 潮州府城隍廟前郭修身誌購者或至藥所乃在上海北京路根德里內亦購買

真正立止遺精第一良方

廣東彭壽堂○包愈遺精○立服立止○屢試屢驗○活人無算○假冒甚多認明地址牌號爲要○託郵局匯洋函購外加寄費一成

市上遺精諸藥絕少見效如欲一料服完即可全愈再服一料永不再遺者惟本室所製陰陽八卦丹能驗此丹功專補腎佐以固精益髓清心止夢安神利水之品使心腎兩交自然魂夢安而精竅固不漏新精退有夢無夢服之其精立止永不再洩誠有水火既濟之功陰陽相生之義服久腎關堅健可以一索得男此非他藥所充盈故也惟此種真方四海之內只本室一家獨製服者誌之每料四元中盒二元小一元外沽固精封鎖每對一元二角○金鎖固精丸每兩三角每盒四兩一元治遺精久白濁立刻見效賜顧者認明上海拋球場南首河南路第號洋房廣東彭壽堂交易內懸上海禁止假冒告示爲記

滬杭鐵路行車時刻表

由上海開至閘口

站名	上海	莘莊	松江	楓涇	嘉興	閘口到
慢車	上午八點三十分	上午九點三分	上午九點三十八分	上午十點二十七分	上午十一點四十一分	下午二點五十六分
快車	正午十二點	下午十二點二十七分	下午十二點五十五分	下午一點四十二分	下午二點五十六分	下午五點五十一分
慢車	下午三點三十分	下午四點三分	下午四點四十分	下午五點二十九分	下午六點四十三分到	◎
專車					上午八點	上午十一點二十分

由閘口開至上海

站名	閘口	嘉興	楓涇	松江	莘莊	上海到
慢車	上午八點	上午十一點三十七分	下午十二點四十七分	下午一點三十二分	下午二點零五分	下午二點三十六分
快車	上午十一點四十四分	下午二點五十二分	下午四點零一分	下午四點四十四分	下午五點十分	下午五點三十六分
慢車	下午三點二十分	下午六點五十七分				
專車		上午七點五十分	上午八點五十九分	上午九點四十四分	上午十點十七分	上午十點四十八分

滬甯鐵路行車時刻表

由上海開至南京

站名	上海	南翔	安亭	崑山	蘇州	無錫	橫林	常州	奔牛	丹陽	鎮江	高資	南京到
快車	上午七點四十五分	上午八點六分	上午八點二十四分	上午八點四十九分	上午九點三十九分	上午十點三十六分	上午十一點三分	上午十一點三十三分	上午十一點五十四分	下午十二點二十八分	下午一點十一分	下午一點二十八分	下午二點三十七分
客車								上午六點五十分	上午七點十五分	上午七點五十六分	上午八點五十四分	上午九點十二分	上午十點三十五分
慢車	上午八點十分	上午八點三十九分	上午九點	上午九點二十九分	上午十點二十八分	上午十一點三十七分	下午十二點十分	下午十二點四十四分	下午一點十一分	下午一點五十六分	下午二點五十五分	下午三點十五分	下午四點四十六分
三四等客車	上午十點	上午十點二十九分	上午十點五十四分	上午十一點二十六分	下午十二點三十二分	下午一點五十分	下午二點二十八分	下午三點二十分	下午三點五十一分	下午四點三十二分	下午六點七分	下午六點二十七分	下午七點五十七分
特別快車	下午一點五分				下午二點四十五分	下午三點三十七分		下午四點二十五分			下午五點五十一分		下午七點
客車	下午四點二十分	下午四點四十八分	下午五點十一分	下午五點五十分	下午七點三分	下午八點十三分	下午八點四十七分	下午九點十四分					
星期六開夜車	下午十點	下午十點二十八分		下午十一點二十二分	上午十二點二十四分	上午一點三十八分	上午二點十三分	下午二點四十七分			上午四點五十分		上午六點三十三分
星期六星期日停開客車	下午六點十分	下午六點三十七分	下午七點三分	下午七點三十分	下午八點二十分到								

由南京開至上海

站名	南京	高資	鎮江	丹陽	奔牛	常州	橫林	無錫	蘇州	崑山	安亭	南翔	上海到
快車	上午七點三十分	上午八點三十八分	上午九點一分	上午九點四十分	上午十點十三分	上午十點四十二分	上午十一點四分	上午十一點三十九分	下午十二點三十七分	下午一點十九分	下午一點四十四分	下午二點三分	下午二點二十二分
客車						上午七點	上午七點二十八分	上午八點十分	上午九點三十分	上午十點二十三分	上午十點五十五分	上午十一點二十分	上午十一點四十六分
慢車	上午八點二十分	上午九點五十一分	上午十點二十分	上午十一點十二分	上午十一點五十六分	下午十二點三十五分	下午一點一分	下午一點四十一分	下午二點五十四分	下午三點五十二分	下午四點二十三分	下午四點四十九分	下午五點十五分
三四等客車	上午九點五十分	上午十一點十四分	上午十一點四十分	下午十二點二十九分	下午一點十二分	下午一點五十五分	下午二點三十分	下午三點三十分	下午四點四十五分	下午五點四十二分	下午六點十一分	下午六點三十五分	下午七點一分
特別快車	下午一點二十分		下午二點四十七分			下午四點十九分		下午五點九分	下午六點四分				下午七點三十五分
客車	下午四點	下午五點二十二分	下午五點五十分	下午六點四十四分	下午七點二十八分	下午七點五十四分到							
星期日開夜車	下午十點		下午十一點四十九分			上午一點四十五分	上午二點十二分	上午二點五十五分	上午四點十二分	上午五點七分		上午六點一分	上午六點二十六分
星期一停開客車									上午七點三十分	上午八點二十三分	上午九點一分	上午九點二十三分	上午九點四十五分

淞滬鐵路行車時刻表

由上海開至砲台灣

上午六點四十分　七點五十五分　十點五分　十一點四十五分　下午二點　三點二十五分　五點二十五分　七點三十分

由砲台灣開至上海

上午七點十五分　八點三十分　十點四十五分　下午一點十五分　二點四十分　四點五分　六點五分　八點五分

星期六星期日淞滬段特別加車時刻　上海開至砲台灣下午九點◎砲台灣開至上海下午十一點

上海滙豐銀行及虹口分行告白

啓者本行設足資本洋一千五百萬元公積英金值洋一千五百萬元又銀洋一千五百五十萬元共合洋三千零五十萬元另議定備用股本洋一千五百萬元總行開設在香港分行在敦倫廈門暹邏包哥惟亞孟買加拉吉打古隆北廣東福州德國漢口神戶古喇喇日長崎意陸伊羅法國買拉夾呂宋紐約檳榔嶼貢西貢舊金山新加坡蘇拉巴亞天津北京橫濱其上海行與各商往來暫存本行之銀每日結帳者其息長年二厘存至二十萬兩為止存一年者其息照長年四厘算存六個月者其息照長年三厘半算存三個月者其息照長年二厘半算凡現下所執五厘息一年期存單滿期轉新單者仍照五厘息算代付本埠匯票並辦理銀行一切應辦事宜匯票可以匯至倫敦歐州印度新舊金山美國中國東洋等處大通商碼頭特此佈聞

宣統二年正月十六日

甲358

上海五洲大藥房人造自來血

遠華

經售處

雲南省城新源書局　蒙自萬來屏　石屏萬和祥

蘭州華英新書館

廣西梧州東西兩號廣西新報館

營口成文厚書局

緬甸總售處陳斗南君

烟台中西大藥房

重慶本藥房分莊暫寓陝西街寶興公棧內

2622

上海保裕洋行廣告

本行開設中國數十餘年矣分設上海江西路下字八號紅磚洋房專辦進出口貨今兼經理培物司派的克內有限公司計資本充足專保華洋房屋廠棧行號店舖貨物家俱器皿等項如遇意外賠款甚為迅速現分設大埠開列于后○杭州大井巷自立分公司經理陳寶泉君○杭州清河坊吉昌莊分經理孟寶隆君○塘西義豐莊沈觀三君○蘇州閶門外自立分公司經理傅昭昌君○無錫分公司錢均石君○常州城內局前街新華書社王鴻年君○鎮江鎮屏街乾大參號鄭靜安君○溫州府前中法藥房席善甫君○揚州○蕪湖○九江○南京下關自立分公司又城內許事街和大銀行分經理俞世臣君並轉分三牌樓勸業外和記錢莊○丹陽等處均分經理蒙紳商賜顧者惠臨各分公司接洽可也

洋總經理台灣司麥干圖　驗員亨生

此華總經理嚴漢章　協理朱獻廷

乙2364

(遺失股單)

今遺失上海自來火公司福增記戶名第七六三九號至七六四二號八股又一零一一十至一零一一八號二股六計十股已可設公司註冊掛大如有八拾有作廢不憑特此聲明

乙2231

(遺失收據)

今遺失寶紹商輪公司字第四十一號華大時戶拾股第一期收據壹帋計洋廿元已向公司號明作為廢紙特再登報聲明華大時白

乙2716

(遺失支票)

瑞自成支裕豐莊第四十七號五月底期九八元三百四十一兩五錢此票報明作廢各寶號行自勿收用此布瑞昌成謹告

乙2653

上海長餘肥皂公司廣告

本公司擇定浦東張家浜地方購地建廠敦請化學名家購置新式機器採辦上等油料精製魚牌各種肥皂分普通化粧兩品普通品滌垢去污經久耐用化粧品光透氣香潤膚嫩容誠比衆不同之極品有目所共賞者也本公司意期挽利權以塞漏卮故選料精而定價廉也諸君子熱愛中國自製之品倘蒙購而試之　總發行所設在南市鹽碼頭經售處南北各洋貨號

Z2483

蘇州大本商品陳列館發行觀覽福引券廣告

本館遵帝國部定章在蘇州創辦合會會社　領事官許可發行觀覽福引正分副券無論中外內地一體通行在案觀覽正券每號大洋二角得中頭等品物價值二千元茶券每號大洋一角價值一千元得中等次等照湖北籤捐大票開彩對單爲證又分券每號大洋一角頭等一千元照湖北副籤票對單爲證中券向本館或分發處均可領取

上字券十七次六月初三開　廿九日止過期不領

分處閶門李源昌

上海鴻發源　杭州本分發所　嘉興本分所　松江本分所　湖州蔣第雲　澤孫天寶　餘姚本分所　楓涇孫德潤　硤石快但　利衆　波立昌　無錫萬利源　揚州步發　化德興　鴻泰　瑕　鴻運來

本館啓

巴黎製藥公司

靈藥治世

輕瀉合氣貫林

醫治傷風咳嗽頭痛發熱一日即愈屢試屢驗

巴德醫生止爛止痛藥油

專治刀傷火傷跌打損傷並一切皮外瘡疾癢不可忍者將此油搽上立見奇效

柏蘇療痔藥膏

專治各種痔疾其用法極便而效力最速有於十四日之中醫愈最惡痔疾之能

379

普天通行

經理處上海仁記路二號文達羅洋行

上海第一行臺益記棧開張廣告

本棧開設英大馬路虹廟東首坐北朝南建造高大房屋週圍洋臺大菜間官房客房會客廳等俱全房間寬暢裝修華麗床鋪被褥器具物件均係新置各房皆用藥水洒灑非常清潔不獨永無蟲虱之患且於衛生之道最爲合宜代寫客口船票代客貨物報關納稅尤當格外克己至於飲食之精潔侍應之週到尤爲余事計頭等房每位洋六角二等房每位洋五角客房每位洋四角伙食在內貴客如有設立字號及常作安寓房飯金無不特別克己如蒙　光顧請過敝棧面議爲荷

本棧主人謹白

Z2332

敬告購加價亞支奶者注意

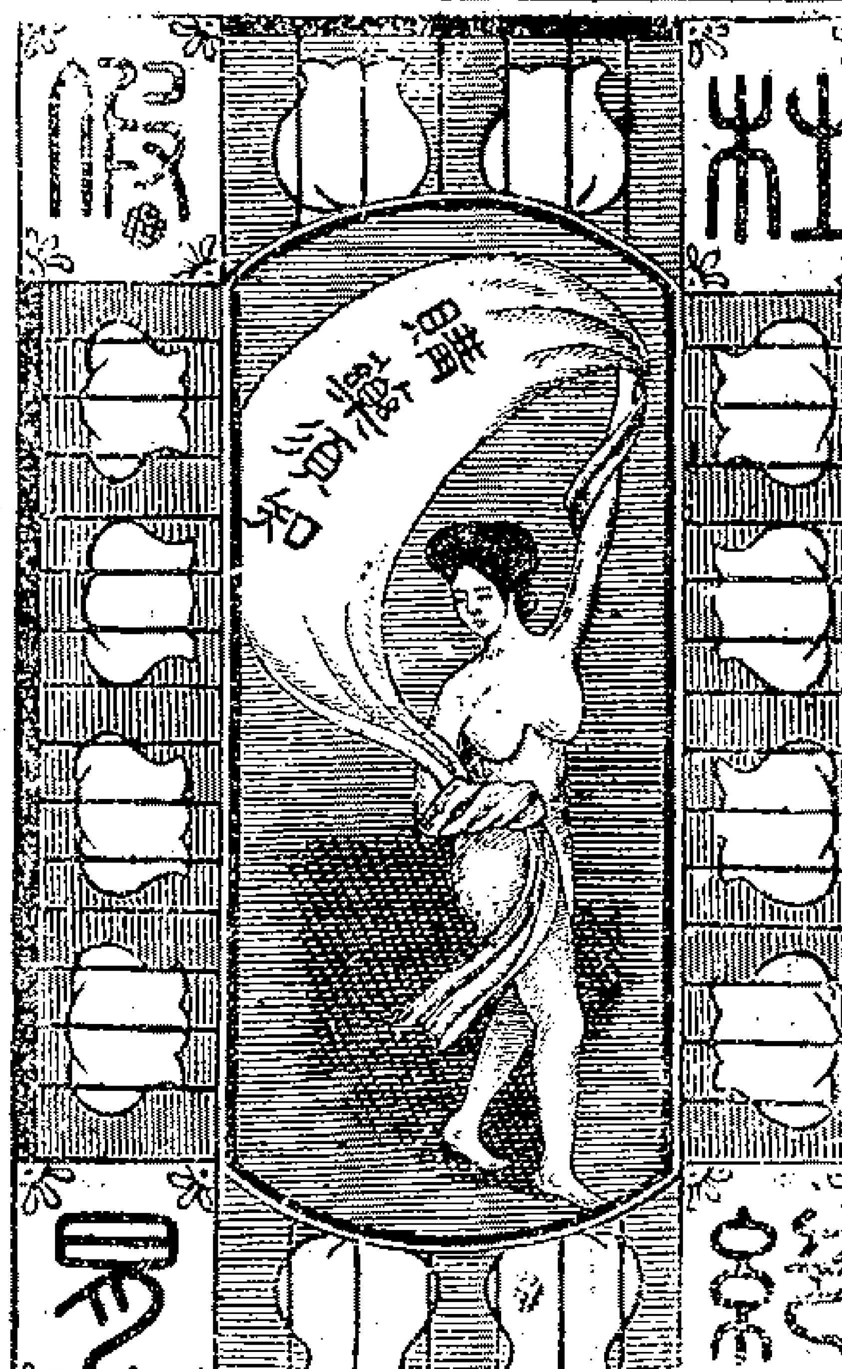

亞支奶從四月初一日起增價四成本公館已登報預告茲接洋東函稱此後加價之藥當與未加價之藥有所區別以昭誠信而免混淆斯丸內容料質均選道地藥材精益求精功效尤見神速外表裝潢盒中之醫員簽字保單反面添攝日本東京田山小影（產斯丸君藥地草之仙）上盒加有一元四角戳記另附特別日本美女赤浴商標圖（圖樣業已寄來）以上改良各件均於中曆四月初一日發行藥在三月下旬到滬合將特別美女圖樣先行登報敬告購藥諸君務須注意改良情形庶不致悞此白

上海英大馬路壽康里亞支奶總經理席裕麒告白

乙2504

敬啓者本公司爲推廣保險起見在上海設立總代理行照保險章程期滿生存得享本公司額外之利益倘蒙 賜公信用請隨時取閱本公司章程可也

日本太平生命保險株式會社上海總代理瀛華洋行廣告

總董 中村靜嘉
總理 楠秀太郎
商議員 周熊甫
醫學士 佐佐木金次郎
收支 上海正金銀行
乙2336

孝豐公司川揚鎮股東鑒

本公司前因唐宗愈違章訐股騰讞大部時於本年三月間登報廣告請遠近股東盡三月底齊赴常會議此案之結果並維持公司永久之計及前舉行選舉事宜川揚鎮無一人至查本公司常年選舉本以每年五月二十五日舉行今恐遠道股東或因事故仍不能如期而來公議展緩半月以六月初十日在常州青果巷陽邑廟文昌宮投票選舉設川揚鎮各股東屆期仍不到會常州股東亦不肯續行選舉屆時公司各事無人過問將原有之股本五萬數千元山地一萬餘畝蕩木數百萬株放棄可惜常州股東概不負責任務祈川揚鎮諸公屆時惠臨同行選舉協力維持公司幸甚特此聲明

常州股東謹啓

乙2679

驥雲氏 消痰聖品

崔氏瓣香廬總發行所○認明牌號室懸上海縣告示混冒甚多格外注意如由民局必須由郵局先發一函關照

231

百損 房勞過度破金見紅 老年痰中少年痰厥 文武痴癲瘡羊癇病 因咳遺精久咳不愈哮喘氣急痰涎聲嘶 乾咳無痰咳成勞 嗜烟傷肺病後肺虛 痰迷心竅寒中失音 五癆七傷諸虛

久咳失音氣虛多痰 肺痿腥痰咳傷肺液 各種痰飲各種咳嗽治症甚繁不及纏書 如患上諸症者一盒即愈十分危重者至多一料包可斷絕根株保不復發本主人實事求是精益求精濟世情殷愛人如己區區苦衷伏維 公鑒 大盒洋二元四角小盒洋一元二角每料六大盒洋十三元有定章 省經理另二角各

認明瓣香廬牌號五開間門面方不致悞 上海盆湯衖過絲業會館後寶渡路口五開間門面 瓣香廬總發行所崔武驥雲氏啓

崔與消痰半丁乃職丁香盧於乙巳年份始創行世自發行以來寰地球中外各國莫不同聲讚美有口皆碑若咳嗽痰喘咯血痰飲等症百藥不能奏效者只要身體未傷服後立慶起死回生各處僉後我函索獎者歷年堆積如山本廬一一發存批將日來郵局圖記民局蓋章之信封一并裝訂成冊產之案頭俾惠顧者信手披閱以存其真不意華人惡習凡之是名物必然巧借名目仿造欺人言之實堪痛恨近因慶梭中下各埠來書述及悞購偽藥每每東之高閣云云但念天地之大尚不能使毒蛇猛虎盡成瑞鳳祥麟何况滬上偽藥亂真小人慣技也耶是有中外采藥者子明

崔氏瓣香廬牌號 五開間門面 室懸上海縣正堂李 告示 偽藥告示 藥紙包上有驥雲肖影其藥盃可信化學一家化驗有珍珠龍涎香麝楠香寬州羅園吐瑞蓮紅等品方是的真始創服後如無功效非惟甘受重罰並任憑登報痛斥藥廬當敬受不辭茲將治症尚有未悉之處特洋再明如左

附近假冒須

股票遺失聲明

今遺失上海自來火有限公司股份十股其號數爲一〇一一七至一〇一一八又七六三五至七六四二股東冊中係以黃長記註名自登告白以後如於一月之內不能覓獲則原股票即視爲廢紙由本公司另塡副票交出股票主收存爲據特此登報聲明敬乞 公鑒

一九〇十年六月二十八號上海自來火有限公司書記員洛甫謹啓

407册

篠崎醫院遷移

日本篠崎先生應滬上官紳之招請來滬行醫業經十年所治之病無不手到春回誠海外之華佗也所尤者敬可先生之醫學既如此之精然猶求進不已每年均回國數月往大學研究最新發明之醫理此也誠人所不能及此因者特爲紹介該醫院日前遷移在虹口蓬路二十號三元宮後面

嚴子均 龔𧦬初 歐陽石芝 狄楚青 同啓

62

新開京都萬慶園酒館

擇于五月十六開張本館開設英界三馬路西大舞臺東首朝南洋式門面裝璜精緻特設廣生雅座改良寬暢房間聘請京都名廚專辦滿漢筵席掛爐猪鴨應時大菜精製京式茶點美味餚饌隨時小酌另備鎮江茶點粉湯包各色大麵一切美品無不全備外遇到顧客叫局均甚快捷電話靈通情擇定本月十二開市近因天雨連綿房屋一時不能告竣油漆未乾今特登報申明本館擬定本月十六日開張本主人力加考究志在馳名以希仕商學界閨秀名媛賜顧請至小園一敘方知言之不謬也

本園廣告

67 2

商標

解百勒麥精魚肝油

強壯病兒

補食之有益於瘦弱小兒者

最服之能使小兒肢體長大

惟解百勒商標之麥精魚肝油爲

筋骨堅實 肌肉發生 蓋此麥精

魚肝油能充厚血液 滋養全

體 效驗甚速服不數日立見

奇功 滋味甘甜如蜜最合

小兒食性 每飯以少許拌服更有

神效

用精美玻瓶裝置 分大小兩種 由各

埠大藥房發售

英京上海寶威大藥房監製

諸君欲閱本行良藥仿書請函致上海四川路四十四號寶威大藥行念五號總經理處索取可也 郵資不取

819

(遺失作廢)

四月廿日遺失匯行 KK 28 286 地毯二件機單三零三六嘜頭六二五二別人拾得作廢 華章白

乙2908

(聲明失票)

今遺失蘇州振華電燈公司股銀收條一百紙計七十二號現經函告公司註失作爲廢紙特此聲明 務本堂啓

乙2710

(拍賣抵租)

茲有白克路念一號房客黃久租金三月計元八十二兩五錢八角已經請今發封在案已逾限照會將所有生財拍賣抵租如不敷再行控追 禮孫行啓

乙2

痔瘡無憂

僕患痔瘡之症已有四年每逢大便痛如刀割只因僻處山陬苦乏良醫又乏妙藥以致苦累不堪今春因事扶病來申承友指示河南路廣東彭壽堂各藥靈效異常爰購珍珠膽化痔丸及外治痔瘡妙藥各二盒隨服其痔消除淨盡法用之次早起牀精神速此令人敢如痔雷負神速其感荷無既如同病者盍往試之此言誠實耳 桃源蔡山璋識

乙

(遺失提單)

五月十五鄱陽由漢口進黃 DT 銅絲布一件十八號提單在途遺失已向太古說明另補提單前單作廢 協記行

2683

敬啓者本行經理頭等麥頂羅司廠所造意大利維
摩酒此酒名振全球各國皇公將相以及士紳宴客
無不樂飲實爲世間養身衛生之貴品現在世道日
卑人心不古僞牌雜出一時眞假難別恐魚目混珠
諸位紳商承辦頂高老牌維摩酒者請認明麥頂羅
司廠所造是荷此佈上海總經理嘉泰洋行 江西路念五號電話 378

可倫布廠改良留聲機器

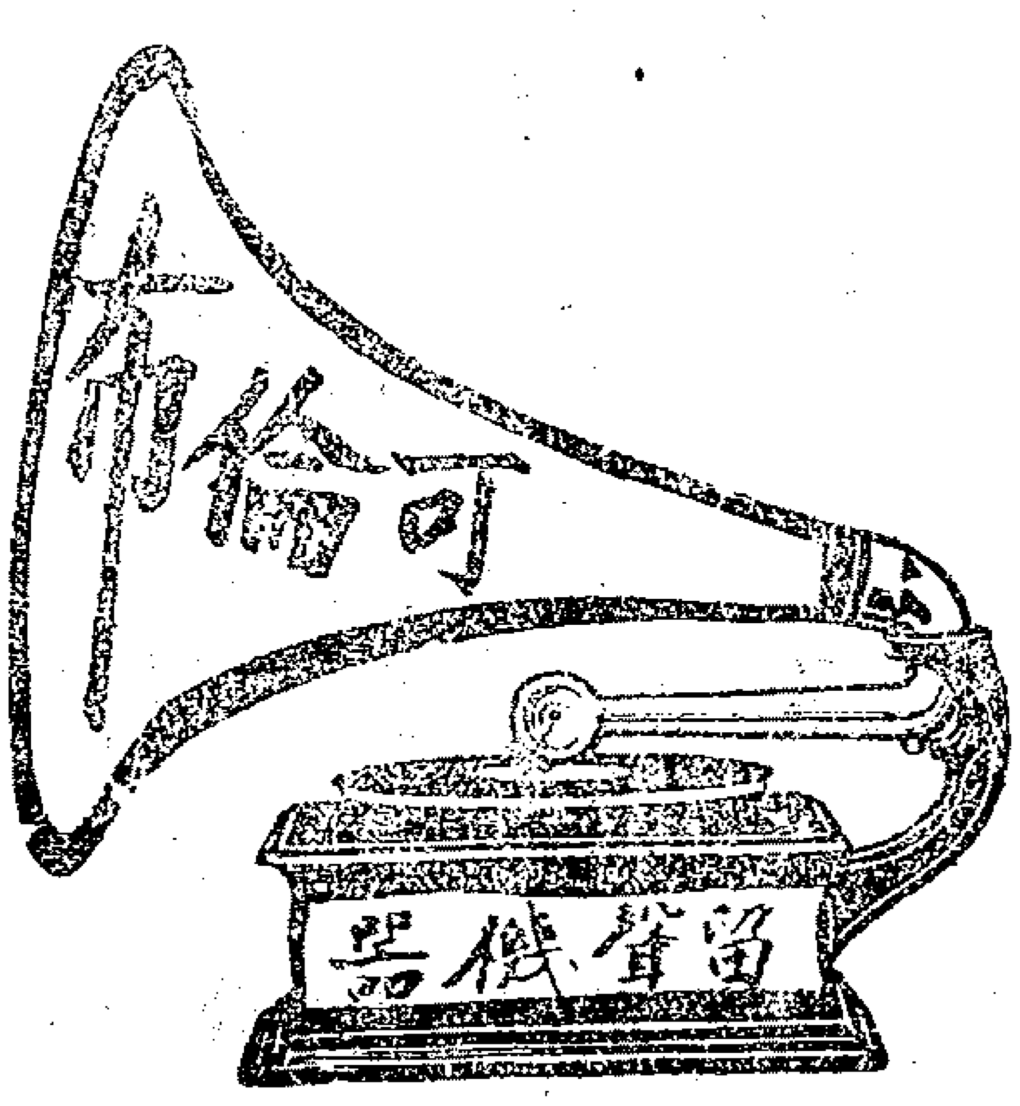

今有新到美國留聲機器馬跡牌戲片較前
格外精美製造各省超等名角內廷供奉演
唱京調梆子崑腔灘簧小曲時調大鼓西樂
洋操嬉笑歌舞各色俱全所唱之聲比檯上
更覺響亮數倍
且戲片乃兩面
可唱其物堅固
久用無傷 貴
客愛顧曲者請
駕臨小行或大
馬路惟記新號
試聽不取分文
如蒙[illegible]臺批發
比蒙公道格外
克已以廣招徠
認明博物院路二十二號門牌便是或向經
售各家亦可上海總經理老晉隆洋行
分售處大馬路美華利
大馬路惟記新號 333

燕醫生補血藥
人欲求其身轉弱
身弱則百病生體衰則四肢枯
爲強其體轉衰爲盛其術在何惟吾

燕醫生補血
藥是久服此
丸永無頭暈
眼花腎虧瘧
疾等症並可
使血氣漸充
體質愈因倘
或偶不經心
誤飲不潔之
物致生徹蟲
若不早除恐
有後患燕醫
生之藥研究
數年服之非
惟驅盡毒蟲

且能補血身健以上一切功效如神如蒙賜購中
國各大藥房均有代售或直向上海博物院路二十
二號 313

上海老晉隆洋行總經理

全昌

精製中
外金銀
首飾珠
鋼鑽金
寶眼鏡
器皿現
成裝客

專售金鋼鑽珍珠寶石自造各種金銀眼
鏡又新發明雜鼻眼鏡可免壓鼻生痕跡
耳坐獸折叫眼鏡異樣合巧簡便並用格
致晶午墨白藍片近光老光平光均經醫
生考驗保護目光如配鏡片其價格外克
已若配
眼光分
文不取
翡翠紅
藍寶石
洋鑲眞
金戒每
只八元
半珠墨
彈簧眞
金耳圈
每付十
元眞金
挖耳每
支三元
以上之
價均易

起碼各色金銀鑲鑽石珠寶首飾一應
俱全花色繁多不能細載適有來樣定造
無有不能劃一不二老少無欺上海二馬
路西鞄馬驛蘇州閶門外馬路 申電話
一七〇四 2318

美國優等光學家費德雷醫生

高德

洋行

光學專家　特製眼鏡

凡人之患眼
光不正者急
宜早治而配
合格之化學
眼鏡以免越
戴越劣本行
驗光之精耳
磨能之考究
製配之特色
莫不甲於東
方非他家所
能及焉即一
切新式眼鏡
架子鼻量鏡
聯新發明託
力克透光鏡
牛抵治熱集
藥布皆由本
檢督造而成
試過諸君莫
不滿口讚揚
且驗眼光不
取分文行設
英大馬路三
十六號霖和
烟公司對面

旅行必讀

語云．男兒志在四方．又云讀萬卷書．不如行萬里路．刻當
此萬國交通時代．迥非閉門求食．可資歷練．可致富強．凡
則遊歷遐方．實業急務．願我國人．養尊處優爲多．其跋涉
長途．深討夫士人情者．難不乏人．然可居少數．且屢國之
體．奉斷辛勞．往往易罹苛疾．半途而廢．以故薄宦旅行．
大爲索然無趣．倦懷時局．誠不可不有以振刷之者．欲振
刷旅行者之精神．如之何而後可．諸君請聽．厥惟上海五
洲大藥房發行之劉支丸．足以當此重任．此類之[illegible]．產於
亞非利加洲之亞破拿高山．其皮狀如華藥之杜仲．經化學之
博士文生氏化驗之．大有益於人體．是取其精．如桂
霜．以之入藥．有絕大效力．且貯以小瓶．極形輕巧．如家用
固已稱便．尤便旅行．隨帶數瓶於懷袖間．尚不覺其累
．遠驗寔諸行旅．凡旅行每携藥餌．必感不靈．惟此丸獨擅
輕便之勝．其利用於旅行者爲何如．飯前吞服一丸．日服
三丸用藥甚少．受益甚多．有病立去．無病衛生．其補益於
旅行者又何如．有此利用補益之品．諸君何患乎旅行．諸
君何樂而不事乎旅行．一言以斷之曰．丁支丸者．足爲旅
行諸君登行相依者也．吾國有志旅行者．其亟起而圖之○
茲將劉支丸主治各症摘列如下．先天不足．天後失調．色
慾過度．夢遺精滑．陽萎不舉．見色即流．腦筋薄弱．精神
萎頓．筋肉瘦削．皮膚枯槁．精液虛損．各種勞傷．手足麻
木．左右癱瘓．腰酸腿軟．筋骨酸痛．心神驚悸．胃呆．便秘
○附列主治女子各症．婦虛血少．月信不調．赤帶白帶．
產．難產．晝夜潮熱．瘀血不行．手足浮腫．坐臥不寧．價值
．每瓶一元．每打十元．郵局函購 回件迅速．不論遠近．
不取郵費．上海總發行所四馬路五洲大藥房 杭州總經理
處在宗陽宮前百歲坊巷內○各埠各大藥房均有出售 2323

新發明保護食品

此物名曰軟玻
璃及能藏各種
〔物如魚肉蛋
藥臟臟之類雞
經一年之久其
味色原什絲毫
不變此袋超越
冰箱百倍況價
値極良較之冰
價不覺天壞之
別經舊煎肉來
藥以及循館販
運輪船食品諸
商家皆不可一
日無此實袋但
此袋係本行編
家創造乃從化
學研究竭數十
年之心力始克
完美歷試無爽
故此得有專利
執照欲即詳細
者新至本行與
洋東面談可耳
江西路　字
七號樓上經理
洋行啓

三井洋行

經理
明治火險
東京水險
日本火險
共同火險

啓東京水險日本火險
各公司四十餘年辦理
妥協賠款迅速中外紳
商深所共知餘不再贅
今有共同火險公司已
歸本行經理專保南北
市房廠棧貨價格外公
道諸公光顧請駕
臨四馬路北四川路口
四十九號門牌本帳房
面議可也
三井洋行特白

吉屋召租

福綏里內有
石庫門五幢
二所三平屋
三幢三樓三
平屋二所又
統樓一所如
欲租者請至
後馬路乾記
弄姚嘉記號
房面議可也 2803

洋式店面召租

一間進
落法界
天主堂
對面如
合意者
請到本
行面議
此佈
祥茂洋
行啓

日本東京堀內大藥房發售

上嗽化痰靈效丸

日本東京堀內大藥房秘方

肺部受損咳嗽痿起病疾皆由此入而滋蔓成痼根是極徐險有藥真能化痰止咳補肺生金化膩除火肘水火療損益元 起死回生一服

此藥絕根斷源永遠不發誠所謂靈效之丸藥也

（藥價）

大洋一元二角
大洋六角
大洋三角

2435

淺田御醫方劑

寧痰補血淺田飴

從四位下淺田

（藥價）

大罐大洋一元二角
中罐大洋七角五分
小罐大洋五角
試用罐大洋二角四分

此藥專治咳嗽吐血 肺勞 受寒等症均有神效・補血・養氣・平胃調腸頗靈・況且藥味甘而不似他種之藥即爲苦口故此吃藥其便婦女小兒不嘗不願意吃却是最喜歡用焉所謂良藥甘口是屬實也

老太古公司

倫敦赫格西火險公司　柯里仁火險公司　呎喇定火險公司　便司勞拾其火險公司　家定火險公司

啓者本行經理以上五保險公司事務現可代客保險屋樓房及各屋內所有衣服生財貨物等保費格外公道本行更設經理處在寧波鎮江蕪湖九江漢口宜昌蘇州杭州沙市烟台天津牛莊等處貴客欲保者請臨而議可也特此佈聞

廣東蛇王福

（天下馳名）

三蛇膽陳皮三蛇膽各參男參補腦藥代售處二摩五廣謹啓 乙2169

祥茂洋行

（召租告白）

本行所有坐落法界之空屋如欲租者請至本行帳房面訂租金格外公道小租免收特此佈告 1081

上海河南路老巡捕房北首東盘公司經理

（惠羅公司）

設在上海英大馬路第十三號五層洋房內

前價洋十九元五角

今售洋十五元

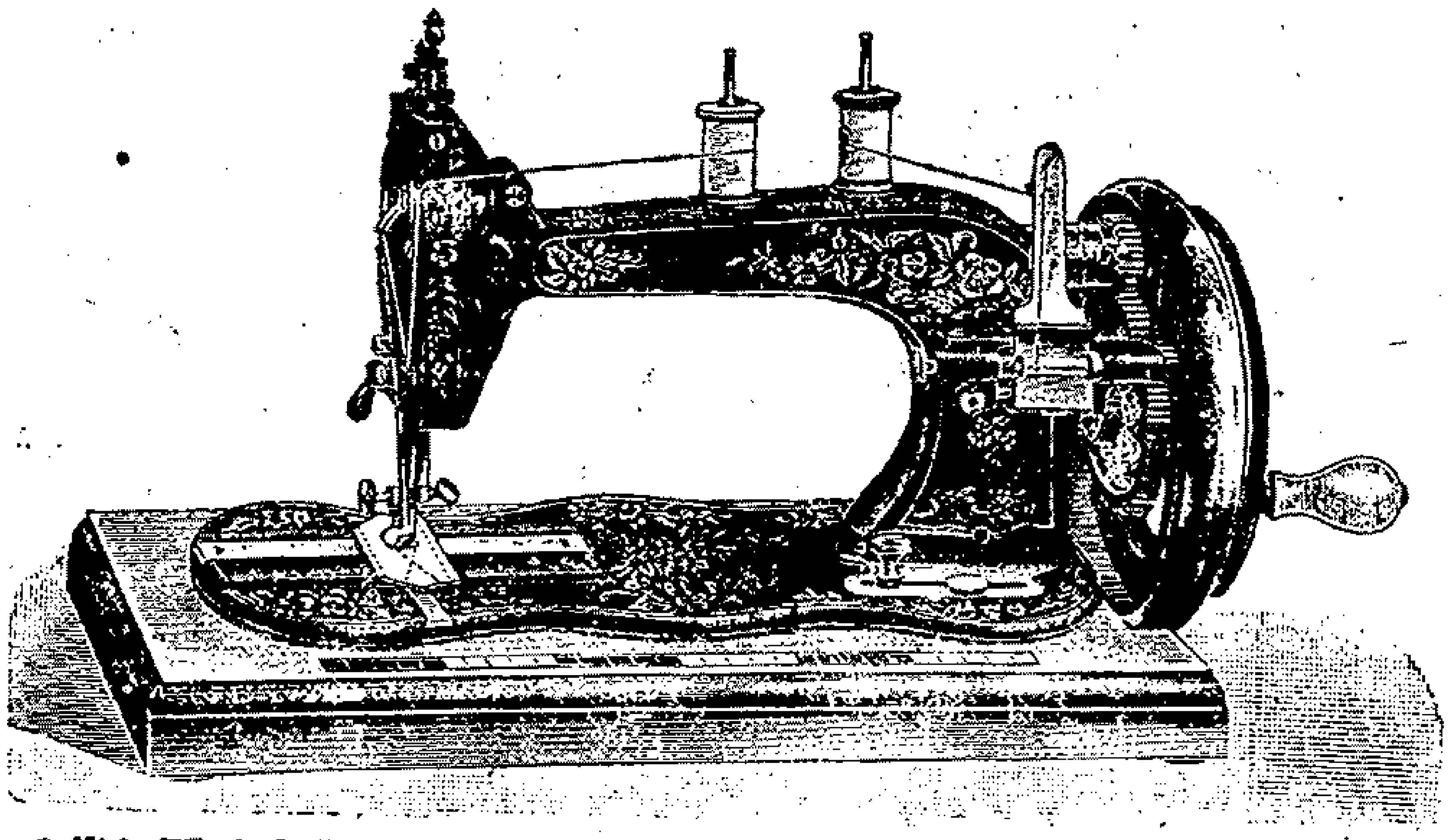

本行總由箱內開出此種縫衣機器一百五十部因有華友故而將此貨五十部暫時減售每部洋十五元所餘一百部仍售每部洋十九元五角倘貴客欲購買請及早來購可也欲悉此機之妙可論之中已備貴友便知購者一部學習買亦甚容易須學半點即能縫之久學本行有教授人以華文指教書明解法可用此機縫零件用法做各種衣帽鞋請臨一覽若不買亦不訪本行夥友能操華語可以招呼也

惠羅公司啓 甲350

全地球上第一等好貨

分設棋盤街中和平里口

本公司資本五十萬金開設上海三十餘年專辦英美德法各國頭等洋琴風琴軍樂大界需用之全隊軍樂器具久蒙各省大憲嘉許訂購者接踵而至經理英美特別超等新式唱戲機器戲片京調梆子大鼓時調崑腔小曲西樂洋操等精益求精無美不備與別家之貨大有天淵之別聲音比戲檯上更響可包永遠不壞賜顧諸君請認明本公司牌號方是真貨英大馬路東首第三號洋房內進發行所謀得利總公司白 3355

百司洋行　百司洋行

本行專辦男女時式花各色綢緞揀選上等工料物價廉中外久已馳名倘蒙賜顧

商標註定購者請認明此牌號庶不致誤

上海泗涇路八號 64

REVEL PERE & FILS, LYONS　REVEL PERE & FILS, LYONS

AUDINET LACROIX & Cie, SHANGHAI

（法總巡諭）

法捕房現欲招充華捕如有願充當者於即日起自下午三點鐘時自投本捕房聽候驗看合格乃充當巡捕身長須合法尺五尺乙寸乙須有本租界店保乙須知中國文字乙須通法國語單最妙能通法語一年者每月薪水洋十二兩加之後勤慎辦公者加一兩如有誤公事斥革 乙1997

告白

現售精選大小龍旗挖花特別商標字旗各國滿旗貴客賜顧格外克己上海二馬路大新街口泗涇路源記旗號舖啓 乙2

小洋房召租

法界北門外東新橋有小洋房四宅如合意者請到本行面議租價此外公館道格禮茂祥洋行啓 8869

於立三知悉

爾自歸午不別而行見報速即至杭一切自有鄭氏擔認切勿遲誤沆省見壽甫廣告 乙28

失票聲明

今遺失儲蓄第一千二百五十五號存洋百元已向銀行掛失作爲廢票此佈 鄭雲卿啓 乙